



Ελληνική Δημοκρατία  
Κυβέρνηση

# Εθνική Στρατηγική για την Περιφερειακή και Τοπική Ανάπτυξη

## Γρεβενά

4 Δεκεμβρίου 2024

Δημοσίευση σε

[www.mygrevena.gr](http://www.mygrevena.gr)

Χρονικά Δυτικής Μακεδονίας

**Συζητάμε  
Αποφασίζουμε  
Προχωράμε  
ΜΑΖΙ για τα Γρεβενά**

---

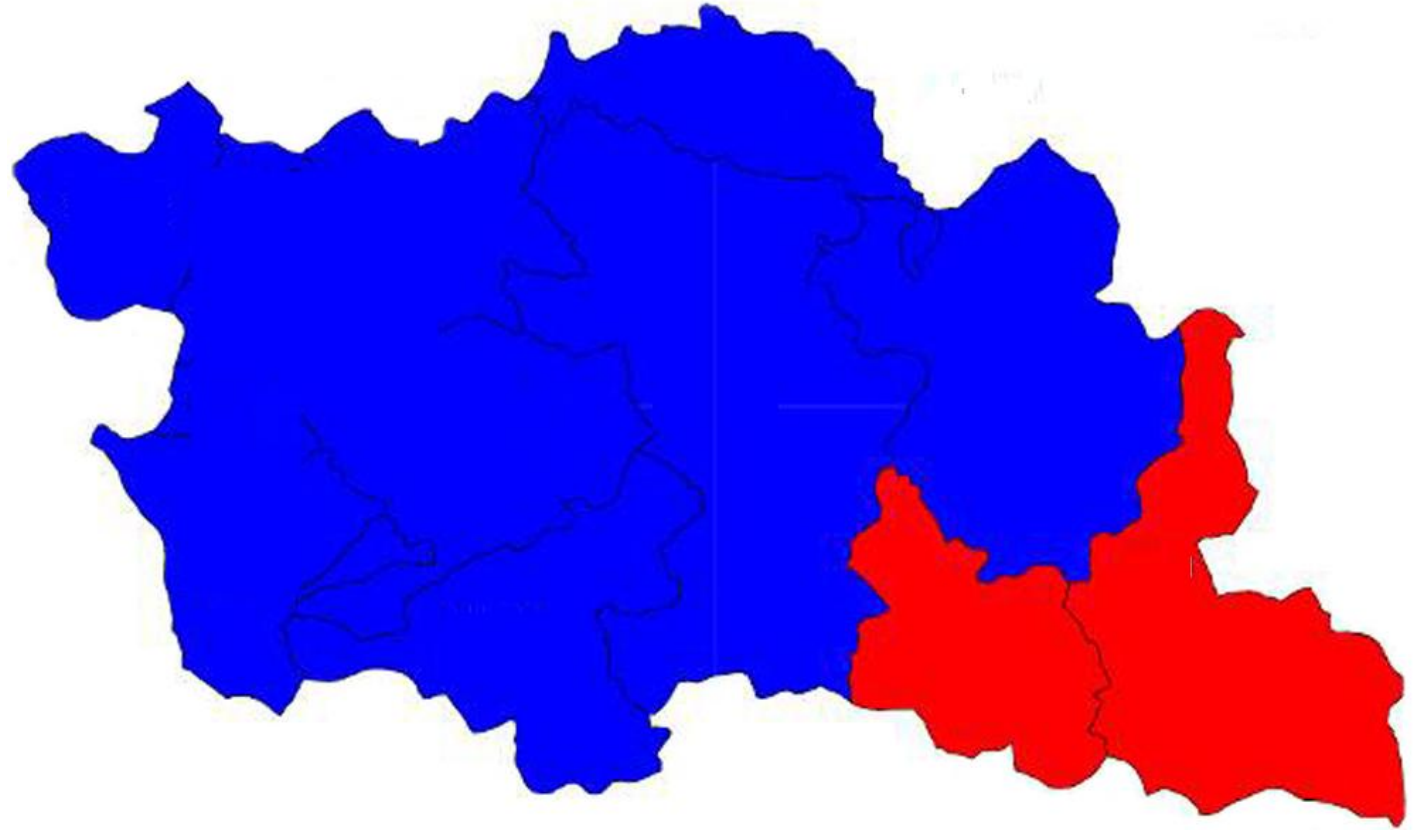

# Ο στόχος της διπλής σύγκλισης

Χρηματοδοτικό εργαλείο	Προϋπολογισμός
ΜΟΠ, Α' ΚΠΣ, Β' ΚΠΣ	36,5 χιλ. ECU
Γ' ΚΠΣ 2000-2006	34 δις €
ΕΣΠΑ 2007-2013	21,4 δις €
ΕΣΠΑ 2014-2020	23,4 δις €
CEF	1 δις €
ΚΑΠ έως 2022 (επιδότησεις & επενδύσεις)	96 δις €
<b>Σύνολο</b>	<b>175,8 δις €</b>

## Δείκτης Περιφερειακής Ανταγωνιστικότητας 2022

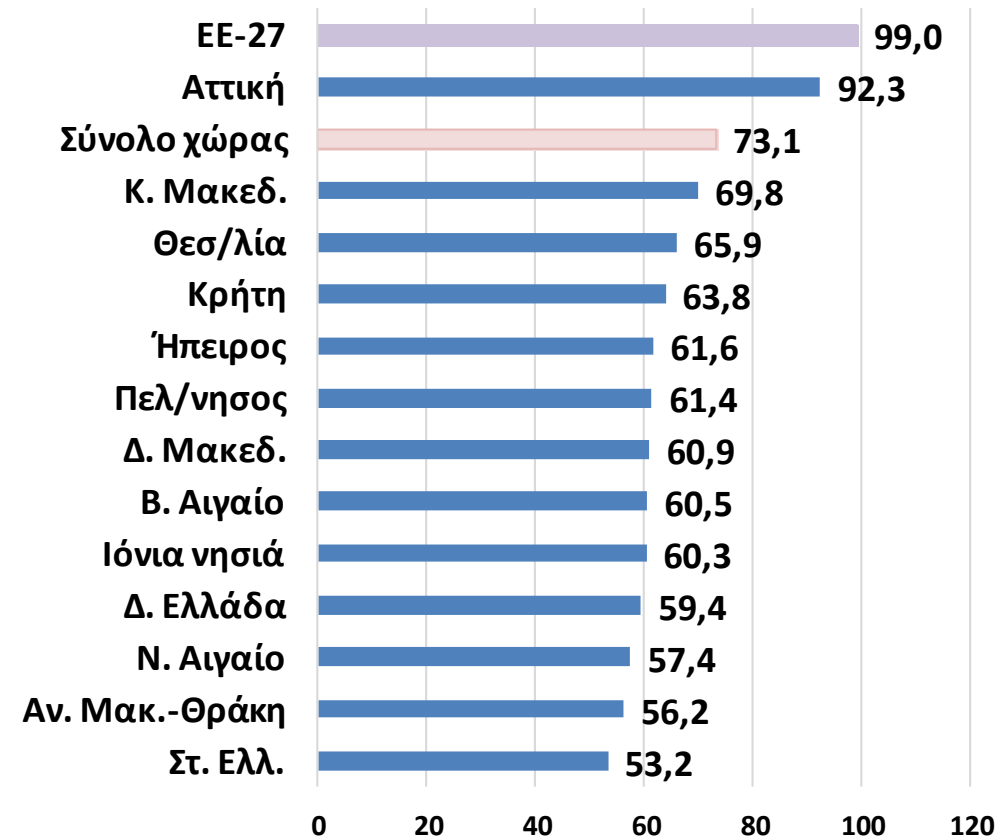

# Αναπτυξιακός προγραμματισμός | Διαθέσιμοι πόροι

Χρηματοδοτικό εργαλείο	Προϋπολογισμός
<b>ΕΣΠΑ 2021-2027</b>	26,5 δις €
<b>ΕΠΑ 2021-2025</b> (ενταγμένα έργα και διαθέσιμοι πόροι)	14,4 δις €
<b>Ταμείο Ανάκαμψης και Ανθεκτικότητας</b>	35,95 δις €
<b>Πρόγραμμα Αντώνης Τρίτσης</b> (ενταγμένα έργα)	3,7 δις €
<b>ΣΣ ΚΑΠ 2023-2027</b>	19,3 δις €
<b>Ταμείο Απανθρακοποίησης</b>	2 δις €
<b>Σύνολο</b>	<b>102 δις €</b>



# Νέο υπόδειγμα περιφερειακού και τοπικού σχεδιασμού

## 01 – Ολιστικός σχεδιασμός Περιφερειακή & τοπική προσέγγιση

- Κοινά σχέδια δράσης κεντρικής κυβέρνησης με περιφερειακές & τοπικές αρχές.
- Σχεδιασμός, επιτάχυνση (έργων και διαδικασιών), αναθεώρηση.
- Μέτρηση και αξιολόγηση επίδρασης σχεδίων (ΣΟΕ, ΜΕΚΥ, ΕΣΠΑ).
- Βιώσιμη περιφερειακή ανάπτυξη. Συνολική ανταγωνιστικότητα κι όχι ασύμμετρη τοπική ανάπτυξη.

## 03 – Σχεδιάζοντας από τη βάση προς τα πάνω

Ειλικρινής και τακτικός διάλογος με τους πολίτες και τους αυτοδιοικητικούς, επιστημονικούς και παραγωγικούς φορείς.



## 02 – Παρακολούθηση | Αποτελέσματα | Αξιολόγηση

- Επίτευξη διπλής σύγκλισης.
- Ορθολογική διαχείριση των πόρων, δίκαιη κατανομή αναπτυξιακών και κοινωνικών υποδομών.
- Συνεκτικές κυβερνητικές, περιφερειακές και τοπικές πολιτικές.
- Σταθερός μηχανισμός παρακολούθησης έργων και πολιτικών. Προτεραιοποίηση και έγκαιρη παρέμβαση.

## 04 – Λογοδοσία

- Δημόσιο πλαίσιο κοινών δεσμεύσεων με σαφή χρονοδιαγράμματα και χρηματοδότηση.
- Εμπέδωση σχετικής κουλτούρας σε υπουργεία και περιφέρειες.
- Λειτουργία της πλατφόρμας [www.erga.gov.gr](http://www.erga.gov.gr) για την παρακολούθηση της προόδου των έργων σε κάθε δήμο, περιφερειακή ενότητα και περιφέρεια.

## Εθνική Στρατηγική

## Περιφερειακής και Τοπικής Ανάπτυξης

12 +1

Περιφερειακά Σχέδια

Ενσωμάτωση  
αποτελεσμάτων  
διαβούλευσης

Διακριτή αναπτυξιακή  
ταυτότητα  
Σετ δεικτών  
παρακολούθησης  
(γεωγραφική & θεματική  
διάσταση)  
Οδικός χάρτης  
άμβλυσης  
διαπεριφερειακών και  
ενδοπεριφερειακών  
ανισοτήτων σε κρίσιμα  
πεδία

Ετήσια έκθεση αξιολόγησης  
Ενδιάμεση έκθεση  
παρακολούθησης



# 12 + 1 Περιφερειακά Σχέδια Ανάπτυξης

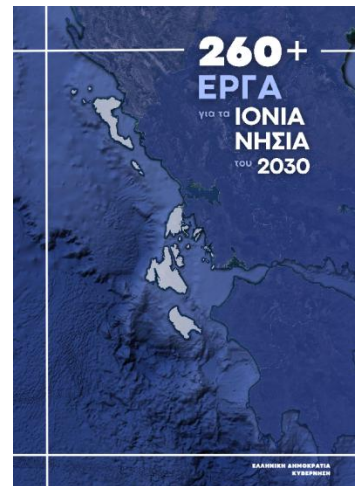
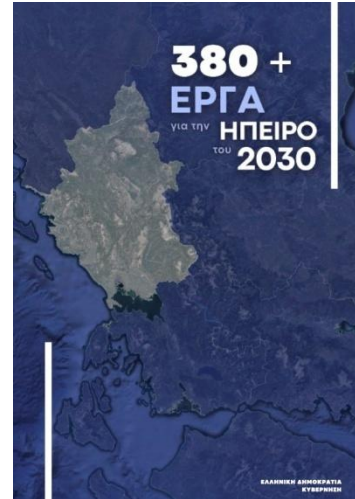





Ελληνική Δημοκρατία  
Κυβέρνηση

# Τοπικό Σχέδιο Ανάπτυξης Γρεβενών





# Δημογραφικά στοιχεία και απασχόληση

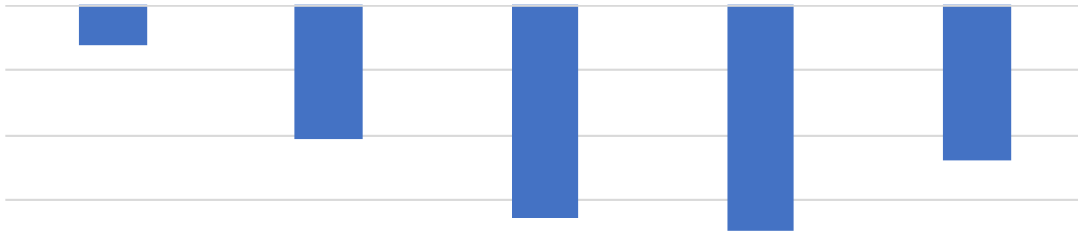

Ελλάδα	Δυτική Μακεδονία	ΠΕ Γρεβενών	Γρεβενά	Δεσκάτη
-3,1%	-10,3%	-16,3%	-17,3%	-11,9%

- Η **πληθυσμιακή μεταβολή** του Δ. Γρεβενών (-17,3%) μεγαλύτερη από της Δεσκάτης (-11,9%)
- **Δημογραφική γήρανση**: αύξηση διάμεσης ηλικίας από 39,5 έτη το 2014 σε 45,2 έτη το 2023.

Εγγεγραμμένη ανεργία ανα ηλικιακή ομάδα στην Περιφέρεια Δυτικής Μακεδονίας και τις ΠΕ αυτής (12ος 2023)

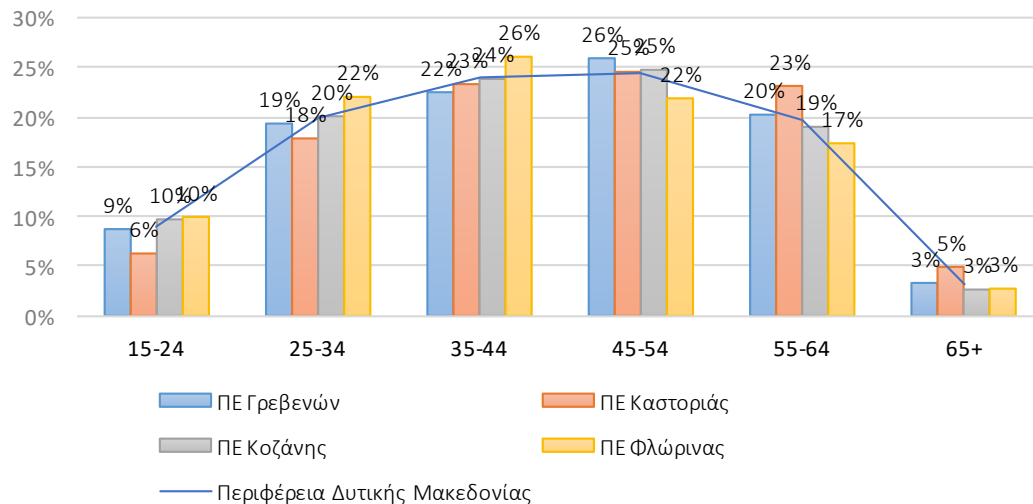

- Χαμηλό κατά **κεφαλήν Α.Ε.Π.** αρκετά κάτω από τον εθνικό μέσο όρο
- Η Περιφέρεια, με 16,7% έχει την **υψηλότερη ανεργία** στη χώρα (11,1%- 2023).
- Με 3.996 **ετήσιες προσλήψεις** το 2023, καταγράφουν σημαντική άνοδο κατά +38% σε σχέση με το 2018.
- Σταθερά πρώτοι κλάδοι σε απόλυτο αριθμό προσλήψεων στα Γρεβενά είναι η **Εστίαση** και το **Λιανικό Εμπόριο**.



# Προκλήσεις και ευκαιρίες

## Οικονομία

- Τα Γρεβενά ανήκουν σε περιφέρεια με χαμηλή **ανταγωνιστικότητα**.
- Έχουν χαμηλό κατά κεφαλήν ΑΕΠ, αρκετά κάτω του εθνικού μ.ο.
- Η παραγωγικότητα εργασίας είναι χαμηλότερη αλλά κοντά στον μ.ο. της χώρας.
- Διαχείριση ακίνητης περιουσίας πρώτος κλάδος, λίγο μεγαλύτερος από τον δημόσιο τομέα
- Πρόγραμμα ΔΑΜ

## Ανθρώπινο δυναμικό

- Δημογραφικό: Είναι η ΠΕ με τη **μεγαλύτερη δημογραφική μείωση** στη χώρα (2011-2021) -16,3%.
- Υψηλή ανεργία περιφέρειας
- Η μισθωτή εργασία βρίσκεται σε σημαντική αύξηση, με πιο **ενδιαφέρουσα δυναμική στην Εστίαση και στα Έργα υποδομής**. Σημαντικό ποιοτικό στοιχείο: Προσλαμβάνονται με σταθερή αύξηση άτομα υψηλής εξειδίκευσης.

## Προκλήσεις & Ευκαιρίες

- **Ανάπτυξη και διαφοροποίηση του Τουρισμού** (υποδομές, ορεινός, προσκηνοματικός κ.α.)
- Αξιοποίηση **πολιτιστικού αποθέματος και αποτυπώματος φυσικής ιστορίας**
- Βιώσιμη και ανταγωνιστική **ανάπτυξη υπαίθρου**
- **Διαχείριση υδάτων**
- Εκσυγχρονισμός των **βασικών υποδομών και δικτύων**
- **Ενέργεια**



Διαχείριση υδάτων  
Σύγχρονες υποδομές & δίκτυα  
Χωρικός Σχεδιασμός

Υπηρεσίες  
Ψηφιακότητα

Γεωργία  
Κτηνοτροφία  
Δασοκομία  
Βιομηχανία

## Η αναπτυξιακή ταυτότητα των Γρεβενών

Φυσική Ιστορία  
Τουρισμός  
Πολιτισμός  
Αθλητισμός & Αναψυχή

Ανθρώπινο Δυναμικό  
Παιδεία  
Υγεία

Φυσικό περιβάλλον  
Ετοιμότητα για την  
Κλιματική αλλαγή

# Εμβληματικά έργα

Αυτοκινητόδρομος  
Κεντρικής Ελλάδος (Ε65):  
τμήμα Τρίκαλα – Εγνατία  
Οδός

480 εκατ. € | ΤΑΑ

Ανέγερση Φοιτητικών  
Εστιών στις  
Πανεπιστημιούπολεις  
του Πανεπιστημίου  
Δυτικής Μακεδονίας

78 εκατ. € | ΣΔΙΤ

Βελτίωση οδικού δικτύου  
Γρεβενών – Βασιλίτσας

17,2 εκατ. € | ΕΤΑ, ΔΑΜ

Αποκατάσταση του  
ιστορικού γεφυριού του  
Πασά

5,7 εκατ. € | ΕΤΑ, ΔΑΜ

Δημιουργία Εκπαιδευτικού  
Αστρονομικού Πάρκου  
ΟΡΛΙΑΚΑ στο Νομό Γρεβενών  
από το Πανεπιστήμιο Δυτικής  
Μακεδονίας

13,5 εκατ. € | ΕΣΠΑ

Αναβάθμιση & Ενίσχυση  
Γενικού Νοσοκομείου  
Γρεβενών

4 εκατ. € | ΕΣΠΑ, ΤΑΑ

Εκσυγχρονισμός και  
αναβάθμιση του  
χιονοδρομικού κέντρου  
Βασιλίτσας

10 εκατ. € | ΕΤΑ, ΔΑΜ

Αναβάθμιση Μονάδας  
Επεξεργασίας Αποβλήτων  
Περιφέρειας Δυτικής  
Μακεδονίας σε Μονάδα  
Ανάκτησης-Ανακύκλωσης

12 εκατ. € | ΣΔΙΤ



Σε διαγωνιστική  
διαδικασία



Εξέλιξη / Εκτέλεση  
εργασιών



Ολοκληρωμένο



Μελέτη/  
Σχεδιασμός Έργου

[www.erga.gov.gr](http://www.erga.gov.gr)

Λογοδοσία  
Διαφάνεια  
Επιτελικός  
σχεδιασμός &  
συνεργασία



Ελληνική Δημοκρατία  
Η κυβέρνηση

ΤΟ ΣΧΕΔΙΟ ΜΑΣ ΠΕΡΙΦΕΡΕΙΕΣ ▾ ΕΙΔΙΚΑ ΣΧΕΔΙΑ ΑΝΑΣΥΓΚΡΟΤΗΣΗΣ ▾ ΣΔΑΜ

ΔΥΤΙΚΗΣ ΜΑΚΕΔΟΝΙΑΣ

**Ενέργεια**

Αγροτική παραγωγή & Πράσινη μετάβαση

**Ανάπτυξη συστημάτων μεταφοράς και διανομής φυσικού αερίου**

Προϋπολ. 3.963.390,69€

ΔΥΤΙΚΗΣ ΜΑΚΕΔΟΝΙΑΣ

**Πολιτισμός**

Δίπλα στον πολίτη & Ποιότητα ζωής

**Αποκατάσταση και αντισεισμική προστασία του Ιερού Ναού Κοιμήσεως της Θεοτόκου (Μ...**

Προϋπολ. 2.962.655,25€

ΔΥΤΙΚΗΣ ΜΑΚΕΔΟΝΙΑΣ

**Πολιτισμός**

Δίπλα στον πολίτη & Ποιότητα ζωής

**Αποκατάσταση του ιστορικού γεφυριού του Πασά**

Προϋπολ. 5.732.000€

ΔΥΤΙΚΗΣ ΜΑΚΕΔΟΝΙΑΣ

**Οδικά έργα**

Δίκτυα & Υποδομές

**Βελτίωση οδικού δικτύου Γρεβενών - Βασιλίτσας**

Προϋπολ. 17.200.000€



ΔΥΤΙΚΗΣ ΜΑΚΕΔΟΝΙΑΣ

**Υγεία**

Δίπλα στον πολίτη & Ποιότητα ζωής

**Γενικό Νοσοκομείο Γρεβενών Αναβάθμιση Τμήματος Επειγόντων Περιστατικών**



ΔΥΤΙΚΗΣ ΜΑΚΕΔΟΝΙΑΣ

**Ενέργεια**

Αγροτική παραγωγή & Πράσινη μετάβαση

**Μεταφορά και διανομή φυσικού αερίου**



ΔΥΤΙΚΗΣ ΜΑΚΕΔΟΝΙΑΣ

**Υγεία**

Δίπλα στον πολίτη & Ποιότητα ζωής

**Αναβάθμιση Κέντρου Υγείας Δεσκάτης Γρεβενών**



ΔΥΤΙΚΗΣ ΜΑΚΕΔΟΝΙΑΣ

**Ενέργεια**

Αγροτική παραγωγή & Πράσινη μετάβαση

**Αναβάθμιση του δικτύου εναέριων γραμμών**



# Τοπικό σχέδιο ανάπτυξης Γρεβενών

## Κυβέρνηση & Αυτοδιοίκηση

Γρεβενά	
437 εκατ. €	
Έργα σε εξέλιξη Ολοκληρωμένα έργα Έργα υπό σχεδιασμό	412 εκατ. €
Ενισχύσεις επιχειρήσεων (ΤΑΑ, ΕΣΠΑ, ΕΑΤ)	25 εκατ. €

Χρηματοδοτικά εργαλεία Περιφέρειας Δυτικής Μακεδονίας <sup>1</sup>	Προϋπολογισμός
ΠΕΠ ΕΣΠΑ 2014-2020	294 εκατ. €
ΠΕΠ ΕΣΠΑ   2021-2027	394 εκατ. €
ΠΑΑ 2014-2020	571 εκατ. €
ΣΣ ΚΑΠ 2023-2027	284 εκατ. €
Περιφερειακό ΕΠΑ 2021-2025	127 εκατ. €
Αντώνης Τρίτσης <sup>2</sup>	121 εκατ. €
Φιλόδημος II <sub>2</sub>	38 εκατ. €

1. Περιλαμβάνονται μόνο τα χρηματοδοτικά εργαλεία που έχουν απευθείας περιφερειακή κατανομή. 2. Ενταγμένα έργα



# Παρεμβάσεις προτεραιότητας

## Συνεργασία Κυβέρνησης & Αυτοδιοίκησης

- Ανάπτυξη ειδικών τουριστικών υποδομών και αναβάθμιση αθλητικών εγκαταστάσεων περιοχής
- Ειδικές μορφές τουρισμού, θεματικά μονοπάτια, αξιοποίηση γεφυριών
- Οργανωμένη ανάδειξη πολιτιστικού και ιστορικού πλούτου της περιοχής
- Συνεργασία Υπουργείου Παιδείας, αυτοδιοίκησης, παραγωγικών φορέων και επιχειρήσεων για θέματα κατάρτισης, ειδικά σχέδιο για την αξιοποίηση μανιταριού
- Ίδρυση εκπαιδευτικού κέντρου επαγγελματικής εκπαίδευσης, κατάρτισης, επιστημονικής έρευνας και δια βίου μάθησης του Ε.Κ.Α.Β. για θέματα επείγουσας προνοσοκομειακής φροντίδας πρώτων βοηθειών
- Οδικές συνδέσεις (Βασιλίτσα, σύνδεση Γρεβενών-Δεσκάτης)
- Ενίσχυση/προσέλκυση ιδιωτικών επενδύσεων, αξιοποίηση οδικων αξόνων, σύνδεση με τα διεθνή κέντρα μεταφοράς
- Κίνητρα συγκράτησης πληθυσμού και επανακατοίκησης στην περιοχή
- Μετεγκατάσταση τομέα ΕΚΑΒ Γρεβενών & Πυροσβεστικής Υπηρεσίας
- Ανάπλαση Γρεβενίτη ποταμού
- Αξιοποίηση Εθνικού Χιονοδρομικού Κέντρου Βασιλίτσας καθώς και του ορεινού όγκου



**Συζητάμε  
Αποφασίζουμε  
Προχωράμε  
ΜΑΖΙ για τα Γρεβενά**

---

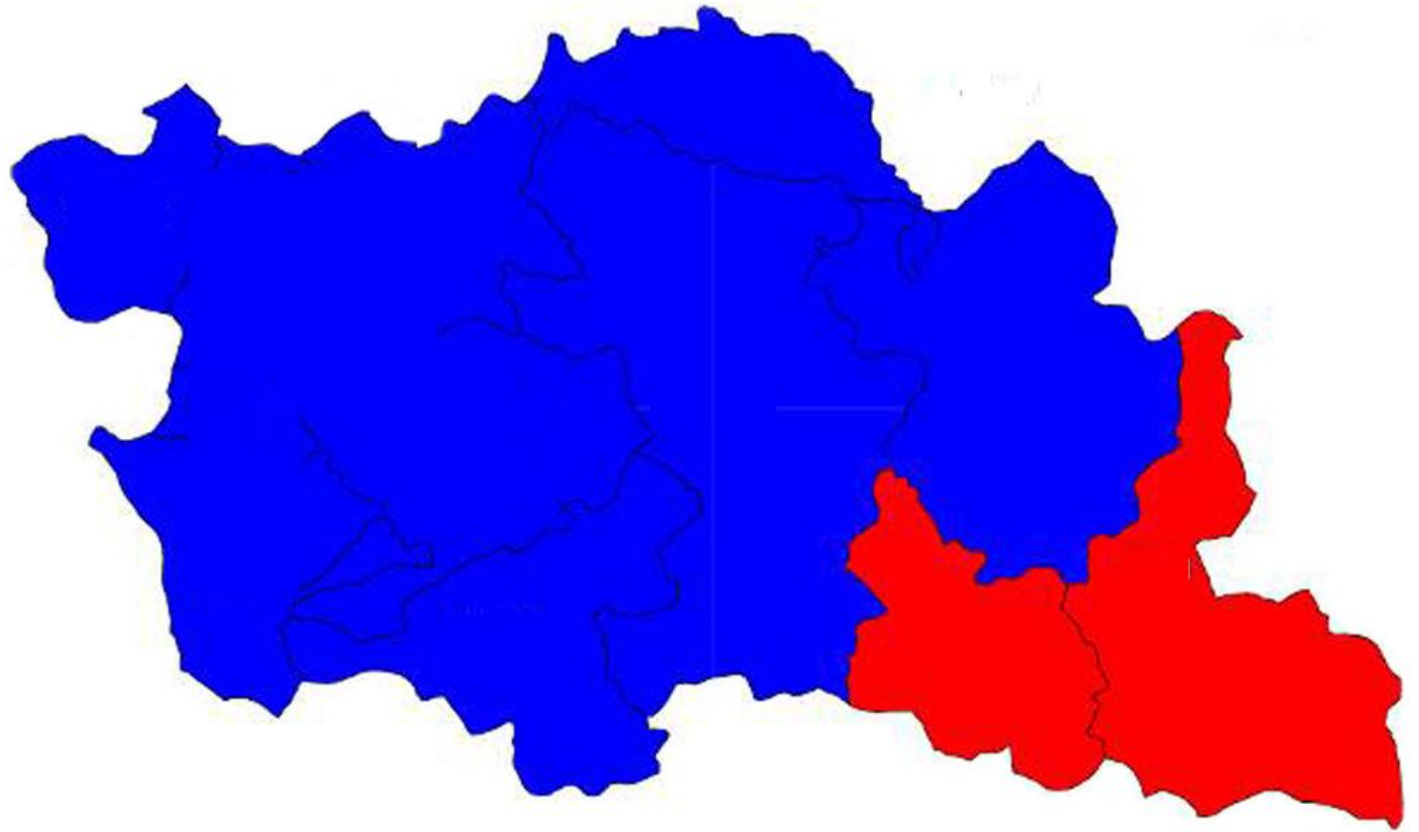



# Παρουσίαση κυβερνητικού έργου



**Υπουργείο  
Εθνικής Οικονομίας & Οικονομικών**



# Χρηματοδοτικά Προγράμματα Περιφέρεια Δυτικής Μακεδονίας

Χρηματοδοτικά Προγράμματα	Προϋπολογισμός (€)
ΠΕΠ ΕΣΠΑ 2014 – 2020	294.446.136
ΠΕΠ ΕΣΠΑ 2021 – 2027	394.110.958
Περιφερειακό ΕΠΑ 2021 – 2025	126.617.505
Ταμείο Ανάκαμψης και Ανθεκτικότητας (ΤΑΑ)	408.129.665
<b>ΣΥΝΟΛΟ</b>	<b>1.223.304.264 €</b>

## ΕΣΠΑ 2021-2027

- Αύξηση κατά **34%** σε σχέση με την ΠΠ 2014-2020.
- Προσκλήσεις π/υ: **283 εκατ. €**
- Ενταγμένα έργα/δράσεις π/υ: **246 εκατ. €**.

Αποτελέσματα Προσλήσεων Προγράμματος «Ανταγωνιστικότητα»		
Προσλήσεις Ενισχύσεων	Αιτήσεις Π.Ε. Γρεβενών	Π/Υ Αιτήσεων (εκατ.€)
Πράσινος Μετασχηματισμός ΜμΕ	2	0,64
Πράσινη Παραγωγική Επένδυση ΜμΕ	7	0,53
Βασικός Ψηφιακός Μετασχηματισμός ΜμΕ	1	0,18
Ενίσχυση της Ίδρυσης και Λειτουργίας Νέων ΜμΕ	2	0,14
<b>ΣΥΝΟΛΟ</b>	<b>12</b>	<b>1,49</b>

Πρόγραμμα  
«Ανταγωνιστικότητα»  
ΕΣΠΑ 2021-2027

- 7 προσκλήσεις\* ενισχύσεων για:
  - πράσινο και ψηφιακό μετασχηματισμό υφιστάμενων ΜμΕ.
  - ίδρυση και λειτουργία νέων και νέων τουριστικών ΜμΕ.
- Αιτήσεις: **12**
- Π/Υ: **1,49** εκατ. ευρώ.

\* Επιχειρήσεις από την Π.Ε. Γρεβενών έχουν υποβάλει αιτήσεις για 5 από τις 7 προσκλήσεις.



## ΠΕΠ Δυτική Μακεδονία 2021-2027

### Π.Ε. Γρεβενών

- **14 έργα**
- **Π/Υ 22,3 εκατ. ευρώ.**
- Τα έργα αφορούν σε:
  - **λειτουργία κοινωνικών δομών** (κέντρα κοινότητας).
  - **έργα υποδομών** (δημιουργία Εκπαιδευτικού Αστρονομικού Πάρκου Όρλιακα στο Ν. Γρεβενών από το Πανεπιστήμιο Δυτ. Μακεδονίας, αποκαταστάσεις Ι.Μ. Παμμειγίστων Ταξιαρχών, Ι.Ν. Μεγάλης Παναγιάς Σαμαρίνας κ.ά.).
  - **έργα ύδρευσης** (βελτίωση εξωτερικού Υδραγωγείου οικισμών Δ. Γρεβενών, δράσεις του Σχεδίου Διαχείρισης Λεκανών Απορροής του Δ. Δεσκάτης κ.ά.).
  - **αναπλάσεις** (αστική οδός 13<sup>ης</sup> Οκτωβρίου του Δ. Γρεβενών, δημιουργία χώρου δημιουργικής απασχόλησης και άθλησης ειδικού τύπου για ΑμΕΑ).
  - **προμήθειες εξοπλισμού** (πρόληψης και αντιμετώπιση ακραίων φυσικών, καιρικών φαινομένων και καταστροφών στο Δ. Δεσκάτης, ιατροτεχνολογικού εξοπλισμού Γ.Ν. Γρεβενών).

## ΠΕΠ Δυτική Μακεδονία 2021-2027 Π.Ε. Γρεβενών

Κατηγορία Έργου	Αριθμός Έργων	Π/Υ (εκατ. €)
Κοινωνικές δομές	2	0,6
Έργα υποδομών	4	14,8
Έργα ύδρευσης	3	1,5
Αναπλάσεις	2	3,1
Προμήθειες εξοπλισμού	3	2,7
<b>ΣΥΝΟΛΟ</b>	<b>14</b>	<b>22,7</b>

# Εθνικό Πρόγραμμα Ανάπτυξης (ΕΠΑ)

ΠΕΡΙΦΕΡΕΙΑ ΔΥΤΙΚΗΣ ΜΑΚΕΔΟΝΙΑΣ		
Π/Υ ΕΠΑ	Π/Υ ΜΕ ΥΠΕΡΔΕΣΜΕΥΣΗ	Π/Υ ΕΝΤΑΓΜΕΝΩΝ ΕΡΓΩΝ
105 εκατ. €	126,6 εκατ. €	106 εκατ. €

## Ενδεικτικά Έργα ΕΠΑ στην Π.Ε. Γρεβενών

- Βελτίωση πρόσβασης των σταβλικών και βιομηχανικών εγκαταστάσεων Δ. Γρεβενών και Δ. Δεσκάτης.
- Ενεργειακή και λειτουργική αναβάθμιση κλειστού κολυμβητηρίου Γρεβενών.
- Αποπεράτωση του 3<sup>ου</sup> ορόφου του νέου κτιρίου της Σχολής Αστυφυλάκων - Αστυνομικής Διεύθυνσης Γρεβενών.
- Κατασκευή Γέφυρας στη θέση Σιούτα Κατάκαλης του Δ. Δεσκάτης.

# Ταμείο Ανάκαμψης & Ανθεκτικότητας - Ενισχύσεις

Πρόγραμμα Ενισχύσεων Π.Ε. Γρεβενών		
Προσκλήσεις Ενισχύσεων	Ενίσχυση ΤΑΑ (€)	Ωφελούμενες Επιχειρήσεις (ΜμΕ)
Ψηφιακά Εργαλεία ΜμΕ	89.127	51
Ψηφιακές Συναλλαγές ΜμΕ	356.608	940
<b>ΣΥΝΟΛΟ</b>	<b>445.735</b>	<b>991</b>

## Π.Ε. Γρεβενών

- Ενισχύονται **991 ΜμΕ**
- Ενίσχυση ΤΑΑ **445,7 χιλιάδες €.**

## Περιφέρεια Δυτικής Μακεδονίας

- Ενισχύονται **9.025 ΜμΕ**
- Ενίσχυση ΤΑΑ **21,4 εκατ. €**

# Έργα που χρηματοδοτεί το ΤΑΑ

## Π.Ε. Γρεβενών

Τομέας	Ενδεικτικά Έργα	Π/Υ (εκατ. €)
Υποδομές	<ul style="list-style-type: none"><li>Κατασκευή του τμήματος Τρίκαλα - Εγνατία του Αυτοκινητόδρομου Κεντρικής Ελλάδας (Ε65) – το έργο περιλαμβάνει 4 τμήματα εκ των οποίων το τελευταίο διασχίζει την ΠΕ Γρεβενών.</li></ul>	136,5
Αστικό Περιβάλλον	<ul style="list-style-type: none"><li>Εκπόνηση Τοπικών Πολεοδομικών Σχεδίων Δ.Ε. Δεσκάτης και Χασίων.</li></ul>	0,58
Εκσυγχρονισμός Δημοσίου Τομέα	<ul style="list-style-type: none"><li>Εκσυγχρονισμός 10 ΚΕΠ του Δήμων Γρεβενών και Δεσκάτης.</li></ul>	0,28
Υγεία	<ul style="list-style-type: none"><li>Ανακαίνιση και Ενεργειακή Αναβάθμιση Κέντρου Υγείας Δεσκάτης.</li><li>Ανακαίνιση και Εκσυγχρονισμός Γ.Ν. Γρεβενών.</li></ul>	2,8
<b>ΣΥΝΟΛΟ</b>		<b>140,16 εκατ. €</b>



# Ελληνική Αναπτυξιακή Τράπεζα

## Π.Ε. Γρεβενών

Χρηματοδοτικό Εργαλείο	Προϋπολογισμός (€)*	Ωφελούμενες Επιχειρήσεις
Σπίτι μου	1.710.000	18
Πρόγραμμα Ρευστότητας Επιχειρήσεων	250.000	2
Εγγυοδοτικά Ταμεία COVID-19	3.411.488	58
Ταμείο Δυτικής Μακεδονίας	1.501.480	53
Ταμείο Επιχειρηματικότητας II (ΤΕΠΙΧ II)	2.569.794	33
Ταμείο Εγγυήσεων ΤΕΠΙΧ III	130.000	2
Ταμείο Μικρών Δανείων Αγροτικής Επιχειρηματικότητας	875.000	36
Ταμείο Εγγυοδοσίας ΕΑΤ – ΤΜΕΔΕ	100.000	1
<b>ΣΥΝΟΛΟ</b>	<b>10.547.762</b>	<b>203</b>

\*Ο π/υ αφορά σε ποσά εκταμειωμένων δανείων.

# Πρόγραμμα Δίκαιης Αναπτυξιακής Μετάβασης



Σύνολο πόρων  
**1.629.187.543 €**

**Υφιστάμενη κατάσταση:**

37 Προσκλήσεις

861 εκ. €

36 Εντάξεις

343 εκ. €

## Πρόοδος Προγράμματος ΔΑΜ

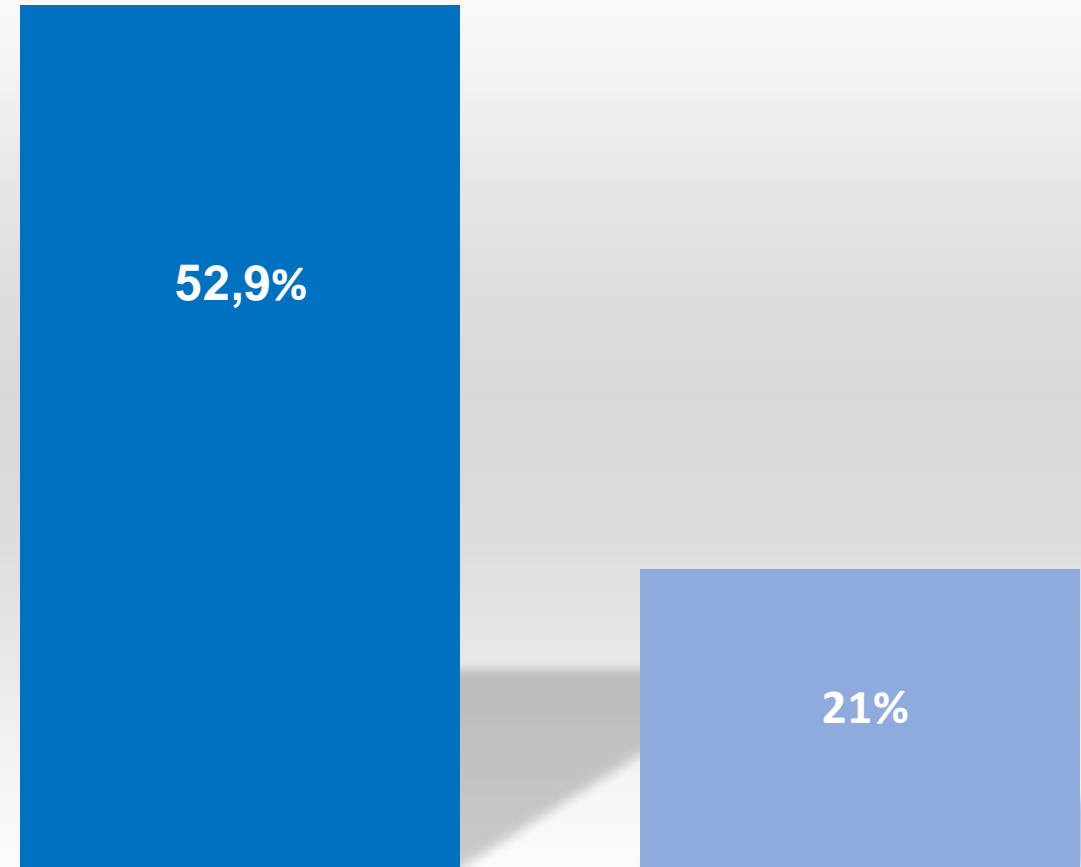

Προσκλήσεις

Εντάξεις

# Η συνεισφορά του Προγράμματος ΔΑΜ στην Περιφέρεια Δυτικής Μακεδονίας

(63%)

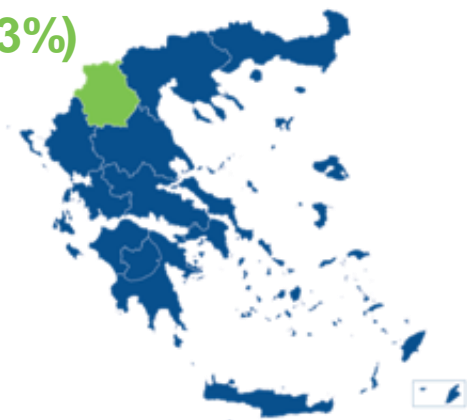

Ο **Εθνικός Στρατηγικός Σχεδιασμός** για τις περιοχές που επηρεάζονται άμεσα από τη διαδικασία της ενεργειακής μετάβασης της χώρας μας προς μια κλιματικά ουδέτερη οικονομία θέτει ως προτεραιότητά του **την στήριξη των επενδύσεων και του τοπικού εργατικού δυναμικού.**

Προτεραιότητες	Δυτική Μακεδονία (Π/Υ σε εκ.€)
1. Ενίσχυση & Προώθηση της Επιχειρηματικότητας	544.120.000
2. Ενεργειακή Μετάβαση – Κλιματική Ουδετερότητα	152.713.400
3. Αναπροσαρμογή Χρήσεων Γης – Κυκλική Οικονομία	46.000.000
4. Δίκαιη Εργασιακή Μετάβαση	226.857.000
5. Ολοκληρωμένες Παρεμβάσεις Μικρής Κλίμακας – Ευφυείς Κοινότητες	16.000.000
6. Τεχνική Βοήθεια	40.998.343
<b>Σύνολο</b>	<b>1.026.688.743</b>

# Ταμείο Χαρτοφυλακίου ΔΑΜ

Απευθύνεται σε ΜμΕ.

**Γεωγραφική Κατανομή:** Περιφέρεια Δυτικής Μακεδονίας, Δήμος Μεγαλόπολης, Δήμος Τρίπολης, Δήμος Γορτυνίας, Δήμος Οιχαλίας.

**Ταμείο Δανείων:** Δάνεια Επενδυτικού Σκοπού με δυνατότητα χρηματοδότησης και Κεφαλαίων Κίνησης.

**Ταμείο Εγγυήσεων:** Δάνεια Επενδυτικού Σκοπού.

## Ταμείο Χαρτοφυλακίου Δίκαιης Αναπτυξιακής Μετάβασης

### Ταμείο Δανείων

- Ύψος Δανείου: **5.000€** έως **500.000€**
- Συγχρηματοδότηση δανείων: **50% άτοκη**
- Επιδότηση Επιτοκίου: **3% στο 50% των πιστωτικών ιδρυμάτων για 3 έτη**
- Διάρκεια δανείου: **1-10 έτη**

### Ταμείο Εγγύησης

- Ύψος Δανείου: **50.000€** έως **16,5 εκ.€** (ΓΑΚ) ή **50.000 € -1,4 εκ.€** (De minimis)
- Εγγύηση: **80% ανά δάνειο**
- Επιδότηση επιτοκίου **3% για 2 έτη**
- Διάρκεια δανείου: **2-12 έτη**

# Προγραμματισμός νέων δράσεων

Προτεραιότητα

Δράσεις

€ π/Υ

 Δυνητικοί Δικαιούχοι



1

Δράση «Παραγωγή ενέργειας από ανανεώσιμες πηγές, ανανεώσιμου υδρογόνου και συμπαραγωγής υψηλής απόδοσης σε επιλέξιμες ηπειρωτικές περιοχές του Προγράμματος ΔΑΜ» (ΓΑΚ)

140 εκ.€

ΜμΕ

Δυτικής  
Μακεδονίας,  
Μεγαλόπολης

2

Ενεργειακές αναβαθμίσεις δημοσίων/δημοτικών κτιρίων

40 εκ.€

ΟΤΑ Α' και Β' βαθμού

Δυτικής  
Μακεδονίας,  
Μεγαλόπολης  
& Νησιών



# Προγραμματισμός επικείμενων εντάξεων

Προτεραιότητα	Πράξη	Δικαιούχος	Π/Υ	Στάδιο	
	Θύλακας υποδοχής καινοτόμων δραστηριοτήτων της ΖΚΔΜ/Τεχνολογικό Πάρκο	Πανεπιστήμιο Δυτικής Μακεδονίας	11 εκ.€	Υποβολή Τεχνικού Δελτίου Πράξης	
 <b>Π1. Ενίσχυση και προώθηση Επιχειρηματικότητας</b>	Νέες πράξεις ενίσχυσης επιχειρήσεων, στο πλαίσιο των δράσεων επιχειρηματικότητας	ΜμΕ (νέες & υφιστάμενες) De Minimis	<b>Αιτήσεις</b> <b>976</b> 840	<b>Π/Υ (ΔΔ)</b> <b>443 εκ.€</b> 50,6 εκ.€	Αξιολόγηση
		Μεγάλες Επιχειρήσεις (νέες & υφιστάμενες)	6	73 εκ.€	
		ΜμΕ (νέες & υφιστάμενες) ΓΑΚ	130	319,4 εκ.€	
 <b>Π4. Δίκαιη εργασιακή μετάβαση και Ενδυνάμωση Ανθρώπινου Κεφαλαίου</b>	Ειδικό πρόγραμμα επιχορήγησης επιχειρήσεων για την απασχόληση 1.000 ανέργων, πρώην εργαζομένων στις επιχειρήσεις που επλήγησαν λόγω της απολιγνιτοποίησης στη Δυτική Μακεδονία και τη Μεγαλόπολη	Δημόσια Υπηρεσία Απασχόλησης (ΔΥΠΑ)	10,7 εκ.€	Αξιολόγηση	

# Πυλώνας III Μηχανισμού Δίκαιης Μετάβασης

Συμφωνία χρηματοδότησης έργων στις περιοχές της Δυτικής Μακεδονίας



Συνολικός Προϋπολογισμός: 80 εκατ.€

## Πυλώνες ενίσχυσης:

- ✓ Περιβαλλοντικές υποδομές για την έξυπνη διαχείριση αποβλήτων και υδάτων
- ✓ Ανανεώσιμες πηγές ενέργειας
- ✓ Ενεργειακή απόδοση
- ✓ Πράσινη και βιώσιμη κινητικότητα
- ✓ Αστική ανανέωση και ανάπλαση
- ✓ Ψηφιοποίηση



Εκσυγχρονισμός και αναβάθμιση του χιονοδρομικού κέντρου Βασιλίτσας

# Πρόγραμμα Δίκαιης Αναπτυξιακής Μετάβασης Π.Ε. Γρεβενών

Αποτελέσματα Προσλήσεων Προγράμματος ΔΑΜ στην Π.Ε. Γρεβενών		
Προσλήσεις Ενισχύσεων	Αριθμός εγκεκριμένων επενδυτικών σχεδίων	Π/Υ (σε εκατ.€)
<b>Κανονισμού de minimis</b>		
Υφιστάμενες Πολύ Μικρές και Μικρές Επιχειρήσεις	36	2,1
Νέες Πολύ Μικρές και Μικρές Επιχειρήσεις	17	1,0
<b>Γενικού Απαλλακτικού Κανονισμού</b>		
Υφιστάμενες ΜμΕ	2	6,1
Νέες και Υπό Σύσταση ΜμΕ	2	1,5
<b>ΣΥΝΟΛΟ</b>	<b>57</b>	<b>10,7</b>

## Πρόγραμμα Δίκαιης Αναπτυξιακής Μετάβασης 2021-2027

- 6 προσλήσεις\* ενισχύσεων για:
  - Υφιστάμενες και νέες **Πολύ Μικρές και Μικρές Επιχειρήσεις**
  - Υφιστάμενες, νέες και υπό σύσταση **ΜμΕ**
- Εγκρίσεις: **57**
- Π/Υ: **10,7 εκατ. ευρώ.**

\* Επιχειρήσεις από την Π.Ε. Γρεβενών έχουν υποβάλει αιτήσεις για 4 από τις 6 συνολικά εκδοθείσες προσλήσεις.

# Ενταγμένο έργο στην Π.Ε. Γρεβενών

Ενισχύοντας την Απασχόληση στην Περιφερειακή Ενότητα Γρεβενών

---

Π/Υ Ένταξης: 2.532.712 €

---

Δικαιούχος: Επιμελητήριο Γρεβενών

---

Αντικείμενο: Ενίσχυση της απασχόλησης 500 άνεργων ωφελούμενων στην Περιφερειακή Ενότητα Γρεβενών μέσω της συμβουλευτικής καθοδήγησης, της κατάρτισης, την υλοποίησης βιωματικών εργαστηρίων και της πιστοποίησης.

---

Εξέλιξη: Σε διαδικασία Εξέλιξης Διαγωνισμού 1<sup>ου</sup> Υποέργου (Διάγνωσης αναγκών, συμβουλευτική κατάρτιση και πιστοποίηση).

**Υπουργείο  
Αγροτικής Ανάπτυξης & Τροφίμων**





## Συνοπτικά για την Π.Ε. Γρεβενών

**ΠΑΑ 2014-2022**

- Έχουν ενταχθεί **5.582** δικαιούχοι έργων, συνολικού προϋπολογισμού **149 εκ. ευρώ**

**Έργα Οδοποιίας**

- Υλοποιούνται **2** έργα, προϋπολογισμού **1.000.000 ευρώ**

**Ενισχύσεις σε Βιολογική Γεωργία**

- Στο ΠΑΑ 2014 – 2002 έχουν προϋπολογιστεί **55,7 εκ. ευρώ** και έχουν πληρωθεί **44 εκ. ευρώ**

**ΕΛΓΑ**

- Για ζημιές έτους 2023, καταβλήθηκαν αποζημιώσεις εντός του 2024 ύψους **3,1 εκ. ευρώ**

# Αγροτική Οδοποιία

Υλοποιούνται 2 έργα Αγροτικής Οδοποιίας, συνολικού προϋπολογισμού 1.000.000 ευρώ

- **ΒΕΛΤΙΩΣΗ ΠΡΟΣΒΑΣΗΣ ΣΕ ΓΕΩΡΓΙΚΗ ΓΗ ΚΑΙ ΚΤΗΝΟΤΡΟΦΙΚΕΣ ΕΚΜΕΤΑΛΛΕΥΣΕΙΣ Δ. ΓΡΕΒΕΝΩΝ (2022)**, προϋπολογισμού 500.000€, με δικαιούχο τον Δήμο Γρεβενών
- **ΒΕΛΤΙΩΣΗ ΑΓΡΟΤΙΚΗΣ ΟΔΟΠΟΙΙΑΣ ΔΗΜΟΥ ΔΕΣΚΑΤΗΣ**, προϋπολογισμού 500.000€, με δικαιούχο τον Δήμο Δεσκάτης

# Δράσεις / Ενισχύσεις

## Πρόγραμμα Αγροτικής Ανάπτυξης (ΠΑΑ) 2014-2022

Στο πλαίσιο του ΠΑΑ 2014-2022, στην Π.Ε. Γρεβενών έχουν ενταχθεί **5.582 δικαιούχοι έργων**, συνολικού προϋπολογισμού **149 εκ. ευρώ**. Οι μέχρι σήμερα ενταγμένοι προϋπολογισμοί, με Δημόσια Δαπάνη ύψους **135 εκ. ευρώ**, εκ των οποίων έχουν πληρωθεί περί τα **108 εκ. ευρώ**

Ενδεικτικά: **1. Βιολογική** γεωργία και κτηνοτροφία, **2. Εξισωτική αποζημίωση** (ενίσχυση γεωργών σε μειονεκτικές περιοχές για την αντιστάθμιση του επιπλέον κόστους λόγω των γεωγραφικών περιορισμών), **3. Εκκίνηση** επιχείρησης για νέους γεωργούς, **4. Υλοποίηση** δράσεων της τοπικής στρατηγικής ανάπτυξης **CLLD/LEADER**, **5. Επενδύσεις** στη μεταποίηση και εμπορία γεωργικών προϊόντων

## ΣΣ ΚΑΠ 2023-2027

Το Στρατηγικό Σχέδιο της ΚΑΠ 2023-2027 (ΣΣ-ΚΑΠ) αποτελεί το βασικό εργαλείο για την ανάπτυξη της ελληνικής γεωργίας και με βασικό στόχο την αντιμετώπιση των οικονομικών, περιβαλλοντικών και κλιματικών προκλήσεων που αντιμετωπίζουν οι παραγωγοί.

Προϋπολογισμός για την προγραμματική περίοδο 2023-2027: περίπου **14 δις ευρώ σε επίπεδο Επικράτειας και 5 δις έργα**

# Δράσεις / Ενισχύσεις

## CLLD – LEADER Π.Ε. Γρεβενών (ΠΑΑ 2014 – 2022)

Έχουν ενταχθεί 30 έργα, συνολικού προϋπολογισμού **6.503.378,76 ευρώ**

Δημόσια Δαπάνη: **3.763.294,68 ευρώ**

Πληρωμές μέχρι σήμερα: **1.683.156,76 ευρώ**

## Π3-75.1 Εγκατάσταση γεωργών νεαρής ηλικίας (Νέοι Αγρότες)

Προϋπολογισμός: **410.000.000 ευρώ**

Εκτιμώμενη ολοκλήρωση: Υποβολή προτάσεων από 29/11/2025 έως 22/1/2025, εγκρίσεις και πληρωμή α' δόσης έως Σεπτέμβριο 2025

Πρόοδος υλοποίησης: Έχει ήδη δημοσιευτεί η πρόσκληση εκδήλωσης ενδιαφέροντος και αναμένεται η παράδοση του πληροφορικού συστήματος ώστε να εκκινήσει η υποβολή προτάσεων.

**Στην πρόκληση του 2021 εντάχθηκαν για την Π.Ε. Γρεβενών 197 δικαιούχοι**

## Π3-73.2.1 - Σχέδια Βελτίωσης Γεωργικών Εκμεταλλεύσεων που συμβάλουν στην Ανταγωνιστικότητα

Προϋπολογισμός: **145.000.000 ευρώ**

Π.Ε. Γρεβενών: **65 Έργα**, Προϋπολογισμού: **7.735.896 ευρώ**, Δημόσια Δαπάνη: **4.517.958, ευρώ (Πρόσκληση 2023)**

# Δράσεις / Ενισχύσεις

## Ιδιωτικές Επενδύσεις με χρηματοδότηση από το Ταμείο Ανάκαμψης και Ανθεκτικότητας

### Άξονες:

- Πράσινος αγροτουρισμός
- Εκσυγχρονισμός του πρωτογενούς τομέα
- Καινοτομία και πράσινη μετάβαση στη μεταποίηση αγροτικών προϊόντων
- Ενίσχυση υδατοκαλλιεργειών

Π.Ε. Γρεβενών: Εκσυγχρονισμός Πρωτογενούς Τομέα

**Υλοποιείται 1 Επενδυτικό Έργο, με Δημόσια Δαπάνη 516.845,50 ευρώ και συνολικού προϋπολογισμού 1.033.691,00 ευρώ**

## Δηλώσεις ζημιάς – Αποζημιώσεις

Για το έτος 2024 υποβλήθηκαν 767 δηλώσεις και δηλώθηκαν 5.449 αγροτεμάχια

Τα κυριότερα ζημιογόνα αίτια ήταν οι βροχοπτώσεις του Μαΐου – Ιουνίου που έπληξαν σανοδοτικές καλλιέργειες κυρίως (σανός, μηδική), οι χαλαζοπτώσεις του Μαΐου που έπληξαν δενδρώδεις καλλιέργειες (κεράσια) και οι καύσωνες του Ιουλίου που έπληξαν καλλιέργειες φασολιών.

**Οι εκτιμήσεις έχουν ολοκληρωθεί και έχει ξεκινήσει η διατύπωση των πορισμάτων εκτίμησης.**

Για το έτος ζημιάς 2023 καταβλήθηκαν **3,1 εκατ. ευρώ** για αποζημιώσεις σε φακές και σανοδοτικές καλλιέργειες κυρίως



# Πολιτικές / Δράσεις

## Αξιοποίηση Αδρανών Γαιών

Στόχος είναι η αξιοποίηση αδρανών εκτάσεων του ΥΠΑΑΤ για αγροτική χρήση, για αναπτυξιακούς και κοινωνικούς λόγους.

Ωφελούμενοι: κυρίως νέοι αγρότες και αγρότες

### Πρόσδος υλοποίησης:

- Εκσυγχρονισμός του θεσμικού πλαισίου διαχείρισης των ακινήτων του Υπουργείου
- Επίλυση εκκρεμοτήτων που αφορούν σε ιδιοκτησιακά ζητήματα καθώς και θέματα αλλαγής χρήσης γης
- Άρση γραφειοκρατικών εμποδίων για τη σύσταση ή μεταβίβαση εμπραγμάτων δικαιωμάτων σε ιδιωτικές εκτάσεις
- Συγκρότηση Ομάδας Εργασίας για την πλήρη αποτύπωση των διαθέσιμων γαιών.

## Ανάπτυξη θερμοκηπιακών καλλιεργειών

Στόχος είναι η αύξηση της παραγωγής, η εξοικονόμηση ενέργειας 30%, η μείωση κατανάλωσης νερού, η δημιουργία νέων θέσεων εργασίας, η προστασία περιβάλλοντος – εξοικονόμηση φυσικών πόρων

**Προϋπολογισμός: 600 εκατ. €, 50% ΣΣ ΚΑΠ, 35% τραπεζικός δανεισμός, 15% ίδια κεφάλαια**

Περίοδος αναφοράς: ΣΣ ΚΑΠ 2023-2027

Ωφελούμενοι: φυσικά και νομικά πρόσωπα, αγροτικά συλλογικά σχήματα

Πρόσδος υλοποίησης: Σε στάδιο επεξεργασίας η προδημοσίευση της Πρόσκλησης

# Πολιτικές / Δράσεις

## Ειδικός Φόρος Κατανάλωσης στο Αγροτικό Πετρέλαιο

Κατάργηση του Ειδικού Φόρου Κατανάλωσης με στόχος τη μείωση του κόστους παραγωγής μέσω θέσπισης μόνιμου μηχανισμού επιστροφής του ΕΦΚ.

Ωφελούμενοι: 298.000 κατ' επάγγελμα αγρότες

**Πρόοδος υλοποίησης:** Προς δημοσίευση η σχετική ΚΥΑ

## Ρύθμιση Κόκκινων Δανείων

Τα κόκκινα δάνεια ανέρχονται συνολικά σε **3,8 δισ. ευρώ**. Τα βάρη αντιστοιχούν σε 26.000 ακίνητα (αξίας 1,5 δισ. ευρώ), 750 Συνεταιρισμών και 21.000 αγροτών.

**Στόχος:** 1. Στήριξη συνεργατικών σχημάτων, 2. Ενίσχυση βιώσιμων συνεταιρισμών, 3. Άμεση πρόσβαση σε λύσεις νέας τραπεζικής χρηματοδότησης, 4. Προσέλκυση κεφαλαίων στον πρωτογενή τομέα, 5. Βιώσιμες ρυθμίσεις αγροτικών δανείων

Ωφελούμενοι: Συνεταιρισμοί, αγρότες

# Πολιτικές / Δράσεις

## Πρόγραμμα Φωτοβολταϊκά στο Χωράφι

Επιχορηγεί τους αγρότες για την εγκατάσταση Φωτοβολταϊκών συστημάτων για αυτοκατανάλωση ενέργειας.

Συνολικός Προϋπολογισμός: **30.000.000,00 ευρώ** – Πηγή: **Ταμείο Ανάκαμψης και Ανθεκτικότητας**

Ωφελούμενοι: Επαγγελματίες αγρότες, αγρότες ειδικού καθεστώτος και αγροτικές επιχειρήσεις

## Πρόγραμμα «ΓΑΙΑ»

Οι κάτοχοι αγροτικής παρόχης αποκτούν πρόσβαση σε χαμηλές τιμές ηλεκτρικής ενέργειας, μακροπρόθεσμα, **για χρονικό διάστημα 10 ετών (2+8)**

- Κάτοχοι συνδέσεων αγροτικού ρεύματος που ανήκουν σε συνεργατικά σχήματα ή ασκούν συμβολαιακή γεωργία χωρίς ληξιπρόθεσμες οφειλές: **9,3 λεπτά την κιλοβατώρα**
- Λοιποί κάτοχοι συνδέσεων αγροτικού ρεύματος χωρίς ληξιπρόθεσμες οφειλές: **9,8 λεπτά την κιλοβατώρα**
- Κάτοχοι συνδέσεων αγροτικού ρεύματος που ανήκουν σε συνεργατικά σχήματα ή ασκούν συμβολαιακή γεωργία με ληξιπρόθεσμες οφειλές: **10,5 λεπτά την κιλοβατώρα**
- Λοιποί κάτοχοι συνδέσεων αγροτικού ρεύματος με ληξιπρόθεσμες οφειλές: **11 λεπτά την κιλοβατώρα**

Περιλαμβάνει και ρύθμιση οφειλών

# Δράσεις / Ενισχύσεις

## Ενισχύσεις σε Κτηνοτρόφους

**ΠΑΑ 2014 – 2022 / Δράση 10.01.9** «Διατήρηση απειλούμενων αυτόχθονων φυλών αγροτικών ζώων» παροχής οικονομικής στήριξης στους κτηνοτρόφους για διατήρηση αγροτικών ζώων που ανήκουν σε αυτόχθονες φυλές και κινδυνεύουν να εξαφανιστούν ( ΦΕΚ 4990/β/3-9-2024)

**Προϋπολογισμός:** 49.000.000 € για την 1<sup>η</sup> & 2<sup>η</sup> πρόσκληση της Δράσης για όλη την Επικράτεια

**Περίοδος αναφοράς:** 2018-2024 Πρόοδος υλοποίησης: Ολοκληρώθηκε

**Στο πλαίσιο των παραπάνω προσκλήσεων για την περιοχή των Γρεβενών εντάχθηκαν:**

- 42 δικαιούχοι στην 1η Πρόσκληση
- 28 δικαιούχοι στην 2η Πρόσκληση και
- 35 δικαιούχοι στην παράταση της 1ης Πρόσκλησης

**Στο πλαίσιο του Στρατηγικού Σχεδίου Κοινής Αγροτικής Πολιτικής (ΣΣ ΚΑΠ 2023-2027)** έχει προβλεφθεί η επαναπροκήρυξή της, μέσω της Παρέμβασης Π3-70-1,5 «Διατήρηση απειλούμενων αυτόχθονων φυλών αγροτικών ζώων».

# Δράσεις / Ενισχύσεις

## Ενισχύσεις σε Κτηνοτρόφους

**ΠΑΑ 2014–2020 / Δράση 10.2.1** «Γενετικοί πόροι στην κτηνοτροφία» του Μέτρου 10 – Υπομέτρου 10.2, σκοπός της οποίας είναι η παροχή επιστημονικής και τεχνικής υποστήριξης στους κτηνοτρόφους της χώρας για την παραγωγή και χρησιμοποίηση του κατάλληλου ζωικού αναπαραγωγικού υλικού στην περιοχή τους.

**Η Δράση αποτελεί συγχρηματοδοτούμενο έργο με ποσοστό συγχρηματοδότησης 100% πλην του ατομικού ελέγχου της ποιοτικής και ποσοτικής απόδοσης των ζώων που χρηματοδοτείται σε ποσοστό 70%.**

**Προϋπολογισμός:** 26.000.000 € για την 1<sup>η</sup> & 2<sup>η</sup> πρόσκληση της Δράσης για όλη την Επικράτεια

Στο πλαίσιο της τελευταίας Πρόσκλησης (αριθμ.1191/329285/27-10-2023 Πρόσκληση), η οποία είναι διετούς διάρκειας με ημερομηνία ολοκλήρωσης την 31/10/2025 στην ΠΕ Γρεβενών έχει ενταχθεί 1 δικαιούχος:

### **Αγροτικός Συνεταιρισμός Γρεβενών.**

Στο πρόγραμμα συμμετέχουν 37 αγελαδοτροφικές εκμεταλλεύσεις με 2.954 αγελάδες ελληνικής κόκκινης φυλής και σε 76 εκμεταλλεύσεις ιπποειδών με 2.175 άλογα φυλής Πίνδου.

Συνολικός προϋπολογισμός πράξης για την διετία: 347.690,00€ -

Δημόσια Δαπάνη 312.623.00€ - Ιδιωτική Συμμετοχή 35.067,00€

Στο πλαίσιο του Στρατηγικού Σχεδίου Κοινής Αγροτικής Πολιτικής (ΣΣ ΚΑΠ 2023-2027) έχει προβλεφθεί η επαναπροκήρυξή της, μέσω της Παρέμβασης Π3-73-3,5 «Προστασία, διατήρηση και βελτίωση των γενετικών πόρων στην κτηνοτροφία».

# Πολιτικές / Δράσεις

## Διαχειριστικά Σχέδια Βόσκησης

Η εκπόνηση, υποβολή και έγκριση των Διαχειριστικών Σχεδίων Βόσκησης (Δ.Σ.Β.) έχει παραταθεί έως 31.12.2025 (Ν.5087/2024 ΦΕΚ 25 Α').

Επειδή μόνο δυο περιφέρειες έχουν εκπονήσει σχέδια βόσκησης, το ΥΠΑΑΤ ανέλαβε την ευθύνη για την εκπόνηση των σχεδίων



# Υπουργείο Υποδομών & Μεταφορών



# Οδικά Έργα

## Αυτοκινητόδρομος Κεντρικής Ελλάδος (Ε65): τμήμα Τρίκαλα – Εγνατία Οδός

Προϋπολογισμός: **480 εκατ. € με ΦΠΑ**

Χρηματοδότηση: Ταμείο Ανάκαμψης & Ανθεκτικότητας

Εκτιμώμενη ολοκλήρωση: **Μάρτιος 2026**

Περιγραφή:

- Το Βόρειο Τμήμα του Ε65 μήκους ~70,5 χλμ. θα ενώσει το ήδη κατασκευασμένο και σε λειτουργία τμήμα Λαμία (Ημικόμβος ΠΑΘΕ) – Α/Κ Τρικάλων με την Εγνατία Οδό, στο ύψος των Γρεβενών.
- Προβλέπονται:
  - 6 Ανισόπεδοι Κόμβοι: Βασιλικής, Καλαμπάκας, Γρεβενών, Οξύνειας, Αγιόφυλλου - Καρπερού & Εγνατίας,
  - 23 Γέφυρες, 14 Άνω & 40 Κάτω Διαβάσεις, 3 αμφίπλευροι Χώροι Στάθμευσης & Ανάπαυσης,
  - 2 Σταθμοί Εξυπηρέτησης Αυτοκινητιστών, 1 Μετωπικός & 2 Πλευρικοί Σταθμοί Διοδίων,
  - 2 Κέντρα Ελέγχου & Συντήρησης, 2 Σήραγγες, 1 Κέντρο Διαχείρισης Κυκλοφορίας & 1 Κέντρο Ελέγχου Σηράγγων.
- Με την ολοκλήρωση του έργου η διαδρομή **Αθήνα – Γρεβενά θα διαρκεί 4 ώρες.**

Πρόοδος υλοποίησης:

- Η πρόοδος των μελετών και των κατασκευών αγγίζει το **70%**.
- Το τμήμα Τρίκαλα – Καλαμπάκα αποδόθηκε στην κυκλοφορία τον Απρίλιο 2024, πριν το Πάσχα.



# Οδικά Έργα

## Αυτοκινητόδρομος Κεντρικής Ελλάδος (Ε65): τμήμα Τρίκαλα – Εγνατία Οδός



Ανισόπεδος Κόμβος Εγνατίας



Cut & Cover στο 137ο χλμ

# Υπουργείο Περιβάλλοντος και Ενέργειας

Γενική Γραμματεία Χωρικού Σχεδιασμού και Αστικού  
Περιβάλλοντος





## ΤΟΠΙΚΟ ΠΟΛΕΟΔΟΜΙΚΟ ΣΧΕΔΙΟ ΔΗΜΟΥ ΓΡΕΒΕΝΩΝ ΕΝΟΤΗΤΑ Ι (ΔΕ ΓΡΕΒΕΝΩΝ, ΒΕΝΤΖΙΟΥ, ΗΡΑΚΛΕΩΤΩΝ)

Προϋπολογισμός: 1.394.687,58 € (πλέον Φ.Π.Α. 24 %)

Εκτιμώμενη ολοκλήρωση: 31/12/2025

**Περιγραφή:** Αντικείμενο του ΤΠΣ είναι ο πολεοδομικός σχεδιασμός πρώτου επιπέδου σε όλη την έκτασή του Δήμου, με κεντρικό πυρήνα την κατάρτιση της Μελέτης Πολεοδομικού Σχεδιασμού, η οποία καθορίζει το πρότυπο χωρικής οργάνωσης και ανάπτυξης, τα βασικά προγραμματικά μεγέθη, τα όρια των πολεοδομικών ενοτήτων και οικισμών, τις χρήσεις γης, τους όρους και περιορισμούς δόμησης.

Παράλληλη εκπόνηση των υποστηρικτικών μελετών:

- 1) Στρατηγική Μελέτη Περιβαλλοντικών Επιπτώσεων (ΣΜΠΕ),
- 2) Μελέτη Γεωλογικής Καταλληλότητας, και
- 3) Μελέτη προσωρινής οριοθέτησης των υφιστάμενων υδατορεμάτων, εντός των νέων προς πολεοδόμηση περιοχών.

**Πρόοδος υλοποίησης:** Έχει εκδοθεί απόφαση κατακύρωσης για την ανάδειξη προσωρινού αναδόχου. Διενεργείται προσυμβατικός έλεγχος νομιμότητας της σύμβασης από το Ελεγκτικό Συνέδριο.

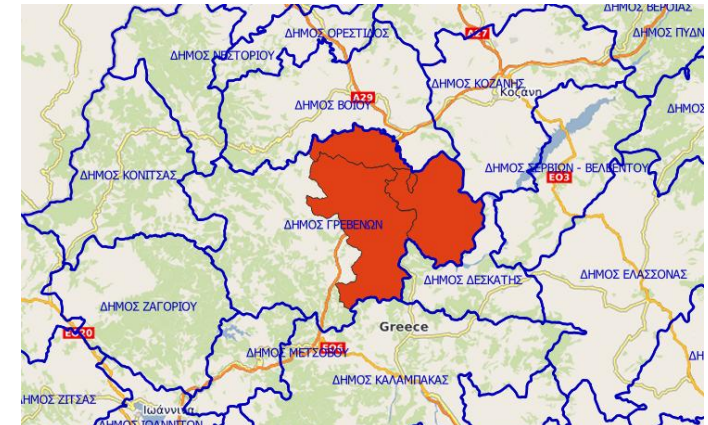

## ΤΟΠΙΚΟ ΠΟΛΕΟΔΟΜΙΚΟ ΣΧΕΔΙΟ ΔΗΜΟΥ ΓΡΕΒΕΝΩΝ ΕΝΟΤΗΤΑ II (ΔΕ ΑΒΔΕΛΛΑΣ, ΑΓ. ΚΟΣΜΑ, ΓΟΡΓΙΑΝΗΣ, ΘΕΟΔΩΡΟΥ ΖΙΑΚΑ, ΔΟΤΣΙΚΟΥ, ΠΕΡΙΒΟΛΙΟΥ, ΣΑΜΑΡΙΝΑΣ, ΣΜΙΞΗΣ, ΜΕΣΟΛΟΥΡΙΟΥ, ΦΙΛΙΠΠΑΙΩΝ)

Προϋπολογισμός: 1.701.653,85 € (πλέον Φ.Π.Α. 24 %)

Εκτιμώμενη ολοκλήρωση: 31/12/2025

**Περιγραφή:** Αντικείμενο του ΤΠΣ είναι ο πολεοδομικός σχεδιασμός πρώτου επιπέδου σε όλη την έκτασή του Δήμου, με κεντρικό πυρήνα την κατάρτιση της Μελέτης Πολεοδομικού Σχεδιασμού, η οποία καθορίζει το πρότυπο χωρικής οργάνωσης και ανάπτυξης, τα βασικά προγραμματικά μεγέθη, τα όρια των πολεοδομικών ενοτήτων και οικισμών, τις χρήσεις γης, τους όρους και περιορισμούς δόμησης.

Παράλληλη εκπόνηση των υποστηρικτικών μελετών:

- 1) Στρατηγική Μελέτη Περιβαλλοντικών Επιπτώσεων (ΣΜΠΕ),
- 2) Μελέτη Γεωλογικής Καταλληλότητας, και
- 3) Μελέτη προσωρινής οριοθέτησης των υφιστάμενων υδατορεμάτων, εντός των νέων προς πολεοδόμηση περιοχών.

**Πρόοδος υλοποίησης:** Έχει εκδοθεί απόφαση κατακύρωσης για την ανάδειξη προσωρινού αναδόχου. Διενεργείται προσυμβατικός έλεγχος νομιμότητας της σύμβασης από το Ελεγκτικό Συνέδριο.

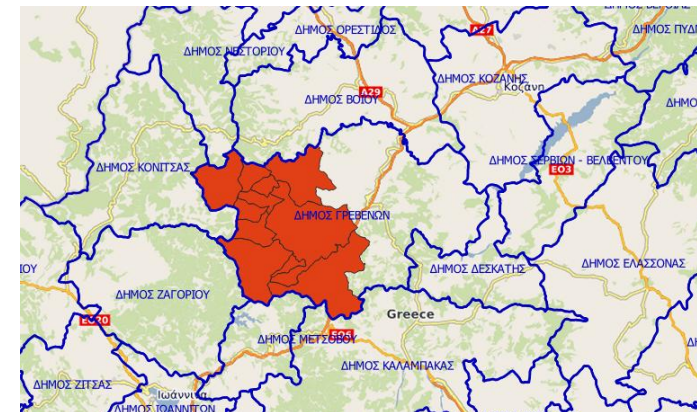



## ΤΟΠΙΚΟ ΠΟΛΕΟΔΟΜΙΚΟ ΣΧΕΔΙΟ ΔΗΜΟΥ ΔΕΣΚΑΤΗΣ (ΔΕ ΔΕΣΚΑΤΗΣ, ΧΑΣΙΩΝ)

Προϋπολογισμός: 574.388,64 € (πλέον Φ.Π.Α. 24 %)

Εκτιμώμενη ολοκλήρωση: 31/12/2025

**Περιγραφή:** Αντικείμενο του ΤΠΣ είναι ο πολεοδομικός σχεδιασμός πρώτου επιπέδου σε όλη την έκτασή του Δήμου, με κεντρικό πυρήνα την κατάρτιση της Μελέτης Πολεοδομικού Σχεδιασμού, η οποία καθορίζει το πρότυπο χωρικής οργάνωσης και ανάπτυξης, τα βασικά προγραμματικά μεγέθη, τα όρια των πολεοδομικών ενοτήτων και οικισμών, τις χρήσεις γης, τους όρους και περιορισμούς δόμησης.

Παράλληλη εκπόνηση των υποστηρικτικών μελετών:

- 1) Στρατηγική Μελέτη Περιβαλλοντικών Επιπτώσεων (ΣΜΠΕ),
- 2) Μελέτη Γεωλογικής Καταλληλότητας, και
- 3) Μελέτη προσωρινής οριοθέτησης των υφιστάμενων υδατορεμάτων, εντός των νέων προς πολεοδόμηση περιοχών.

**Πρόοδος υλοποίησης:** Έχει υπογραφεί σύμβαση. Γίνεται συλλογή και επεξεργασία δεδομένων για την εκπόνηση του Α' Σταδίου της ανάλυσης.

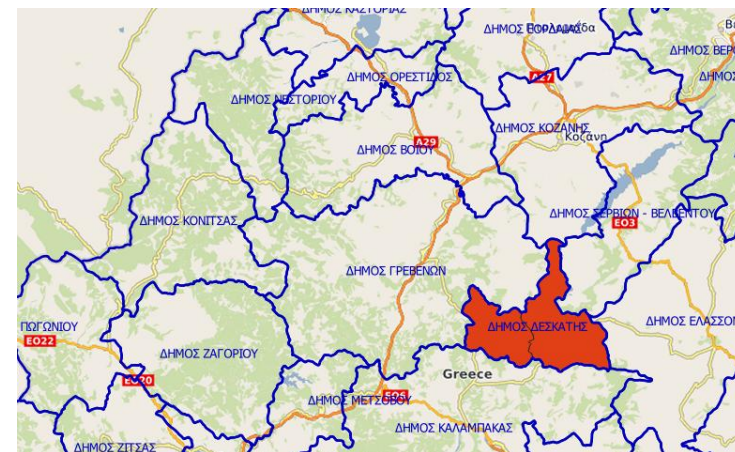

1. ΤΟΠΙΚΟ ΠΟΛΕΟΔΟΜΙΚΟ ΣΧΕΔΙΟ ΔΗΜΟΥ ΓΡΕΒΕΝΩΝ ΕΝΟΤΗΤΑ I
2. ΤΟΠΙΚΟ ΠΟΛΕΟΔΟΜΙΚΟ ΣΧΕΔΙΟ ΔΗΜΟΥ ΓΡΕΒΕΝΩΝ ΕΝΟΤΗΤΑ II
3. ΤΟΠΙΚΟ ΠΟΛΕΟΔΟΜΙΚΟ ΣΧΕΔΙΟ ΔΗΜΟΥ ΔΕΣΚΑΤΗΣ

## Τα Τοπικά Πολεοδομικά Σχέδια θα ορίσουν:

- Τις χρήσεις της γης.
- Τους όρους και τους περιορισμούς δόμησης.
- Τις οικιστικές περιοχές, και τις περιοχές προς πολεοδόμηση.
- Τις περιοχές προστασίας και τις ζώνες ανάπτυξης παραγωγικών δραστηριοτήτων.
- Καθώς και τα μέτρα για την προσαρμογή στην κλιματική αλλαγή και τις καταστάσεις έκτακτης ανάγκης κλπ.



## Οφέλη Τοπικών Πολεοδομικών Σχεδίων:

- Θα βάλουν «τάξη» στο χώρο
- Θα αναδείξουν τα πλεονεκτήματα των περιοχών που μελετούν
- Θα αναγνωρίσουν τυχόν προβλήματα και αδυναμίες
- Θα οργανώσουν τη δόμηση
- Θα προωθήσουν αναπτυξιακές διαδικασίες
- Θα υποστηρίξουν τις παραγωγικές δραστηριότητες
- Θα τονώσουν την κατασκευαστική δραστηριότητα
- Θα δημιουργήσουν θέσεις εργασίας
- Όλα τα παραπάνω **με γνώμονα την προστασία του περιβάλλοντος**

1. ΤΟΠΙΚΟ ΠΟΛΕΟΔΟΜΙΚΟ ΣΧΕΔΙΟ ΔΗΜΟΥ ΓΡΕΒΕΝΩΝ ΕΝΟΤΗΤΑ Ι
2. ΤΟΠΙΚΟ ΠΟΛΕΟΔΟΜΙΚΟ ΣΧΕΔΙΟ ΔΗΜΟΥ ΓΡΕΒΕΝΩΝ ΕΝΟΤΗΤΑ ΙΙ
3. ΤΟΠΙΚΟ ΠΟΛΕΟΔΟΜΙΚΟ ΣΧΕΔΙΟ ΔΗΜΟΥ ΔΕΣΚΑΤΗΣ

## Ανάπτυξη από το ΥΠΕΝ πλατφόρμας Συμμετοχής

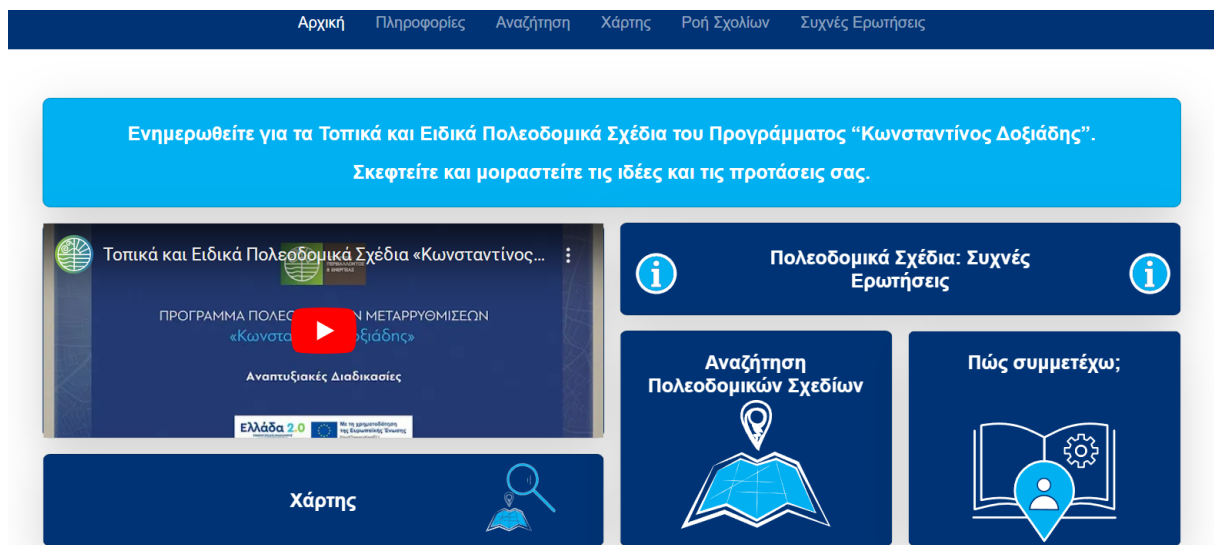

- Ανοικτός διαδικτυακός χώρος για δικτύωση και συνεργασία.
- Επικοινωνία αναγκών και προβλημάτων, προσθήκη νέων ιδεών και προτάσεων
- Καλύτερη κατανόηση των θεμάτων που μελετά το ΤΠΣ και το ΕΠΣ
- Προώθηση της αίσθησης της κοινότητας

- Πρόσβαση σε χάρτες, κείμενα και σχετικές πληροφορίες.

- Ενημέρωση και σχολιασμός των προτεινομένων εναλλακτικών σεναρίων.

- Υποβολή ιδεών και προτάσεων για την καλύτερη αντιμετώπιση τοπικών προκλήσεων και προβλημάτων.

- Παρακολούθηση της πορείας της συζήτησης.



<https://polsxedia.ypen.gov.gr/>

ΜΕΛΕΤΗ ΚΑΤΑΓΡΑΦΗΣ ΤΟΥ ΥΠΑΡΧΟΝΤΟΣ ΟΔΙΚΟΥ ΔΙΚΤΥΟΥ ΤΗΣ ΧΩΡΑΣ, ΑΝΑ ΔΗΜΟΤΙΚΗ ΕΝΟΤΗΤΑ (ΔΕ), ΣΤΙΣ ΠΕΡΙΟΧΕΣ ΕΚΤΟΣ ΤΩΝ ΡΥΜΟΤΟΜΙΚΩΝ ΣΧΕΔΙΩΝ ΤΩΝ ΠΟΛΕΩΝ, ΕΚΤΟΣ ΤΩΝ ΟΡΙΩΝ ΤΩΝ ΟΙΚΙΣΜΩΝ ΤΩΝ ΝΟΜΙΜΩΣ ΥΦΙΣΤΑΜΕΝΩΝ ΠΡΟ ΤΟΥ ΕΤΟΥΣ 1923 ΚΑΙ ΤΩΝ ΟΙΚΙΣΜΩΝ ΜΕΧΡΙ 2000 ΚΑΤΟΙΚΟΥΣ ΣΤΙΣ Π.Ε. ΚΑΣΤΟΡΙΑΣ, ΓΡΕΒΕΝΩΝ, ΦΛΩΡΙΝΑΣ ΚΑΙ ΚΟΖΑΝΗΣ

**Προϋπολογισμός:** € 7.919.342,11 (πλέον Φ.Π.Α. 24 %)

**Εκτιμώμενη ολοκλήρωση:** 31-12-2025

**Περιγραφή:** Έχει ως αντικείμενο την καταγραφή του υπάρχοντος οδικού δικτύου, βάσει των κριτηρίων, των προϋποθέσεων και των τεχνικών προδιαγραφών που καθορίζονται με τη σχετική Υ.Α. καταγραφής του υπάρχοντος οδικού δικτύου, ανά Δημοτική Ενότητα (ΔΕ) στις περιοχές εκτός των ρυμοτομικών σχεδίων των πόλεων, εκτός των ορίων των οικισμών των νομίμως υφισταμένων προ του έτους 1923 και των οικισμών μέχρι 2000 κατοίκους.

**Πρόοδος υλοποίησης:** Βρισκόμαστε σε διαδικασία εγκρίσεων των διακηρύξεων από το Ελεγκτικό Συνέδριο



## ΜΕΛΕΤΗ ΚΑΤΑΓΡΑΦΗΣ ΤΟΥ ΥΠΑΡΧΟΝΤΟΣ ΟΔΙΚΟΥ ΔΙΚΤΥΟΥ ΤΗΣ ΧΩΡΑΣ, ΑΝΑ ΔΗΜΟΤΙΚΗ ΕΝΟΤΗΤΑ (ΔΕ), ΣΤΙΣ ΠΕΡΙΟΧΕΣ ΕΚΤΟΣ ΤΩΝ ΡΥΜΟΤΟΜΙΚΩΝ ΣΧΕΔΙΩΝ ΤΩΝ ΠΟΛΕΩΝ, ΕΚΤΟΣ ΤΩΝ ΟΡΙΩΝ ΤΩΝ ΟΙΚΙΣΜΩΝ ΤΩΝ ΝΟΜΙΜΩΣ ΥΦΙΣΤΑΜΕΝΩΝ ΠΡΟ ΤΟΥ ΕΤΟΥΣ 1923 ΚΑΙ ΤΩΝ ΟΙΚΙΣΜΩΝ ΜΕΧΡΙ 2000 ΚΑΤΟΙΚΟΥΣ ΣΤΙΣ Π.Ε. ΚΑΣΤΟΡΙΑΣ, ΓΡΕΒΕΝΩΝ, ΦΛΩΡΙΝΑΣ ΚΑΙ ΚΟΖΑΝΗΣ

**Αντικείμενο:** καθορισμός των κριτηρίων, των προϋποθέσεων και των τεχνικών προδιαγραφών για τη σύνταξη των μελετών καταγραφής του υπάρχοντος οδικού δικτύου ανά Δημοτική Ενότητα (ΔΕ), στις περιοχές εκτός των ρυμοτομικών σχεδίων των πόλεων, εκτός των ορίων των οικισμών μέχρι 2.000 κατοίκους, και εκτός των ορίων των νομίμως υφισταμένων προ του έτους 1923 οικισμών.

**Στόχος:** η ολοκλήρωση του χαρακτηρισμού, η ιεράρχησή του, η κύρωση του κοινόχρηστου δημοτικού οδικού δικτύου και την ένταξή του στο συνολικό πολεοδομικό και χωροταξικό σχεδιασμό της χώρας.

**Σκοπός:** η κατηγοριοποίηση των οδών, με βάση τον χαρακτήρα τους, τα επιμέρους γεωμετρικά χαρακτηριστικά τους και τον ρόλο που επιτελούν στο συνολικό οδικό δίκτυο της ΔΕ ώστε να αποτελέσουν τη βάση δεδομένων για την περαιτέρω ιεράρχησή τους και τον καθορισμό του κοινόχρηστου οδικού δικτύου.

**Σημαντική παράμετρος:** ο χαρακτηρισμός μιας οδού ως κοινόχρηστη αποτελεί καταρχήν απαραίτητη πολεοδομική προϋπόθεση για τη δομησιμότητα των γηπέδων στην εκτός σχεδίου περιοχή.





## ΝΕΟ ΕΙΔΙΚΟ ΧΩΡΟΤΑΞΙΚΟ ΠΛΑΙΣΙΟ ΓΙΑ ΤΟΝ ΤΟΥΡΙΣΜΟ & ΣΤΡΑΤΗΓΙΚΗ ΜΕΛΕΤΗ ΠΕΡΙΒΑΛΛΟΝΤΙΚΩΝ ΕΠΙΠΤΩΣΕΩΝ

Εκτιμώμενη ολοκλήρωση: Ιούνιος 2025

**Περιγραφή:** Προσδιορισμός μακροπρόθεσμων και μεσοπρόθεσμων στόχων, καθώς και στρατηγικών κατευθύνσεων σε εθνικό επίπεδο, για τη χωρική διάρθρωση του τομέα του τουρισμού, με όρους οικονομικής, περιβαλλοντικής και κοινωνικής βιωσιμότητας και αειφορίας.

**Πρόοδος υλοποίησης:** Ολοκληρώθηκε τον Σεπτέμβριο 2024 η διαδικασία της διαβούλευσης του ΕΧΠ και της ΣΜΠΕ και ξεκίνησε η αποδελτίωση και επεξεργασία των ενστάσεων – απόψεων.



## ΝΕΟ ΕΙΔΙΚΟ ΧΩΡΟΤΑΞΙΚΟ ΠΛΑΙΣΙΟ ΓΙΑ ΤΟΝ ΤΟΥΡΙΣΜΟ & ΣΤΡΑΤΗΓΙΚΗ ΜΕΛΕΤΗ ΠΕΡΙΒΑΛΛΟΝΤΙΚΩΝ ΕΠΙΠΤΩΣΕΩΝ

**Σκοπός:** ο προσδιορισμός μακροπρόθεσμων και μεσοπρόθεσμων στόχων και στρατηγικών κατευθύνσεων σε εθνικό επίπεδο για τη χωρική διάρθρωση του τομέα του τουρισμού, με όρους οικονομικής, περιβαλλοντικής και κοινωνικής βιωσιμότητας και αειφορίας.

### Στόχοι:

1. Η στήριξη της ανοδικής δυναμικής του Ελληνικού τουρισμού.
2. Η προσφορά κατάλληλης γης και χωροθετικών όρων που θα διευκολύνουν τις τουριστικές επενδύσεις
3. Η υποστήριξη θεματικών μορφών τουρισμού
4. Η διασυνδέσεις μεταξύ διαφορετικών μορφών τουρισμού – σύνθετη τουριστική εμπειρία
5. Η μείωση των δια- και ενδοπεριφερειακών ανισοτήτων τουριστικής ανάπτυξης και η επιμήκυνση της τουριστικής περιόδου
6. Η χωρική οργάνωση του τουρισμού και η απλούστευση των διαδικασιών χωροθέτηση
7. Προσαρμογή στην κλιματική αλλαγή

**Σημαντική παράμετρος:** ο τουρισμός αποτελεί σήμερα τον πιο δυναμικό τομέα μεγάλου μεγέθους της εθνικής οικονομίας.





# Υπουργείο Περιβάλλοντος και Ενέργειας

Γενική Γραμματεία Φυσικού Περιβάλλοντος  
& Υδάτων



## Εκσυγχρονισμός θεσμικού πλαισίου οργάνωσης και λειτουργίας των δημοτικών επιχειρήσεων ύδρευσης-αποχέτευσης

---

Εκτιμώμενη ολοκλήρωση: τέλος 2024

---

Υιοθέτηση νομοσχεδίου για τη χωρική αναδιάρθρωση των παρόχων υπηρεσιών ύδατος με σκοπό τον εκσυγχρονισμό των υπηρεσιών ύδρευσης-αποχέτευσης και τη βέλτιστη αντιμετώπιση των σύγχρονων περιβαλλοντικών, οικονομικών και διοικητικών προκλήσεων για την άσκηση των αρμοδιοτήτων επί των υπηρεσιών ύδατος. Για τη βέλτιστη κατανομή της γεωγραφικής αρμοδιότητας παροχής υπηρεσιών ύδρευσης και αποχέτευσης στην επικράτεια, προβλέπεται η δημιουργία ενός παρόχου υπηρεσιών ύδατος ανά περιφερειακή ενότητα, όπου αυτό είναι εφικτό, όπως για την Π.Ε. Γρεβενών.

---

Πρόοδος υλοποίησης: Το νομοσχέδιο έχει διακινηθεί μέσω της Γενικής Γραμματείας Νομικών και Κοινοβουλευτικών Θεμάτων για απόψεις εκ μέρους των συναρμόδιων Υπουργείων, καθώς και στην Κεντρική Ένωση Δήμων Ελλάδας, για την οριστικοποίησή του προ δημόσιας διαβούλευσης.

### 1ης Αναθεώρηση Σχεδίου Διαχείρισης Κινδύνων Πλημμύρας Λεκανών Απορροής Ποταμών (ΣΔΚΠ) του Υδατικού Διαμερίσματος Δυτικής Μακεδονίας

Προϋπολογισμός: 1,1 εκ € (κατ' εκτίμηση)

Εκτιμώμενη ολοκλήρωση: αρχές 2025

Περιγραφή: Η 1η αναθεώρηση του ΣΔΚΠ Δυτικής Μακεδονίας γίνεται σύμφωνα με το άρθρο 7 της Οδηγίας 2007/60/ΕΚ και τα άρθρα 6 και 7 της Κ.Υ.Α. Η.Π. 31822/1542/Ε103/21.7.2010, λαμβάνοντας υπόψη το σύνολο της πληροφορίας και εμπειρίας που έχει προκύψει τα τελευταία 6 χρόνια. Αποτελεί το στρατηγικό εργαλείο για τη μείωση των δυνητικών αρνητικών συνεπειών των πλημμυρών στην ανθρώπινη υγεία, το περιβάλλον, την πολιτιστική κληρονομιά και την οικονομική δραστηριότητα. Τα αποτελέσματα των Χαρτών Επικινδυνότητας, των Χαρτών Κινδύνων Πλημμύρας και τα περιγραφόμενα στο Πρόγραμμα Μέτρων του ΣΔΚΠ πρέπει να λαμβάνονται υπ' όψη από τον κάθε φορέα που προγραμματίζει, αναπτύσσει και υλοποιεί έργα και δραστηριότητες.

Πρόοδος υλοποίησης: Ολοκλήρωση διαβούλευσης - Σε εξέλιξη η οριστικοποίηση του ΣΔΚΠ



**Εκπόνηση Ειδικής Περιβαλλοντικής Μελέτης και Σχεδίου Διαχείρισης για τις περιοχές του δικτύου Natura 2000 των Περιφερειακών Ενοτήτων Θεσπρωτίας, Ιωαννίνων και Γρεβενών**

Προϋπολογισμός: *1,17 εκ € (σύνολο Π.Ε. Θεσπρωτίας, Ιωαννίνων, Γρεβενών, Πρέβεζας και Άρτας)*

Εκτιμώμενη ολοκλήρωση: 2025

Περιγραφή: Οριοθέτηση και θεσμοθέτηση διαβαθμισμένων ζωνών προστασίας των περιοχών Natura 2000 και αντίστοιχους όρους και περιορισμούς στις χρήσεις γης και στην άσκηση δραστηριοτήτων στην Π.Ε. Γρεβενών. Έχει ληφθεί ειδική μέριμνα για το Εθνικό Χιονοδρομικό Κέντρο Βασιλίτσας.

Πρόοδος υλοποίησης: Ολοκληρώθηκε η διαβούλευση - στάδιο επεξεργασίας σχολίων και κατευθύνσεων της αρμόδιας υπηρεσίας



## Δημιουργία εθνικού δικτύου μονοπατιών και διαδρομών πεζοπορίας στην Περιφέρεια Δυτικής Μακεδονίας

---

Προϋπολογισμός: 1,74 εκ €

---

Εκτιμώμενη ολοκλήρωση: 2025

---

Περιγραφή: Το έργο έχει ενταχθεί στο πρόγραμμα «Δημιουργία εθνικού δικτύου μονοπατιών και διαδρομών πεζοπορίας» του Εθνικού Σχεδίου Ανάκαμψης και Ανθεκτικότητας με φορέα υλοποίησης την Περιφέρεια Δυτικής Μακεδονίας. Για την Π.Ε. Γρεβενών προβλέπεται η διαμόρφωση – ανάδειξη ενιαίου δικτύου μονοπατιών, το οποίο διασχίζει μεγάλο μέρος της ορεινής περιοχής των Γρεβενών, με αφετηρία την περιοχή του χιονοδρομικού Κέντρου Βασιλίτσας (οικισμός Αβδέλλας) και τερματισμό στον οικισμό του Κηπουριού. Επίσης περιλαμβάνει και ένα κυκλικό μονοπάτι στην περιοχή του ορειβατικού καταφυγίου της Δεσκάτης

---

Πρόοδος υλοποίησης: Ένταξη έργου

# Υπουργείο Περιβάλλοντος και Ενέργειας

Γενική Γραμματεία Συντονισμού  
Διαχείρισης Αποβλήτων



## **Αναβάθμιση Μονάδας Επεξεργασίας Αποβλήτων (ΜΕΑ) Περιφέρειας Δυτικής Μακεδονίας (Κοζάνη) σε Μονάδα Ανάκτησης-Ανακύκλωσης (ΜΑΑ)**

---

Προϋπολογισμός: 12.000.000 € (ΣΔΙΤ)

---

Εκτιμώμενη ολοκλήρωση: 24 μήνες μετά την υπογραφή της σύμβασης

---

Περιγραφή: Η αναβάθμιση της υφιστάμενης ΜΕΑ σε ΜΑΑ αναμένεται να αυξήσει σημαντικά το ποσοστό ανακύκλωσης και να μειώσει το ποσοστό των υπολειμματικών αποβλήτων που οδηγούνται σε ταφή, συμβάλλοντας στην επίτευξη των σχετικών στόχων που έχουν τεθεί από την Ε.Ε. Η Μονάδα εξυπηρετεί όλη την ΠΕ. Δυτικής Μακεδονίας.

---

Πρόοδος υλοποίησης: Εκπόνηση μελετών

---



## Κέντρο Δημιουργικής Επαναχρησιμοποίησης Υλικών (ΚΔΕΥ)

---

Προϋπολογισμός: 450.000€ (πλέον ΦΠΑ)

---

Εκτιμώμενη ολοκλήρωση: Λειτουργεί από το 2022

---

Περιγραφή: Το ΚΔΕΥ του Δ. Γρεβενών βρίσκεται εντός του γηπέδου της Τοπικής Μονάδας Διαχείρισης Απορριμμάτων και περιλαμβάνει χώρο αποθήκευσης αντικειμένων και ανοιχτό χώρο συνάθροισης επισκεπτών. Στο ΚΔΕΥ οι πολίτες μπορούν είτε να παραδίδουν αντικείμενα, που είναι σε καλή κατάσταση και δεν τα χρειάζονται, είτε να αποκτούν δωρεάν υλικά (βιβλία, χαρτικά, είδη οικιακής χρήσης, ηλεκτρικές & ηλεκτρονικές συσκευές, είδη ένδυσης, επίπλωσης, παιδικά είδη κλπ.). Μέχρι σήμερα, έχουν επαναχρησιμοποιηθεί περισσότερα από 2.000 τεμάχια, ενώ έχουν σταλεί προς ανακύκλωση 500 τεμάχια που αφορούν είδη ένδυσης.

---

Πρόοδος υλοποίησης: Σε λειτουργία (2022)



**Υπουργείο  
Περιβάλλοντος & Ενέργειας**



# Έργα Φυσικού Αερίου στα Γρεβενά

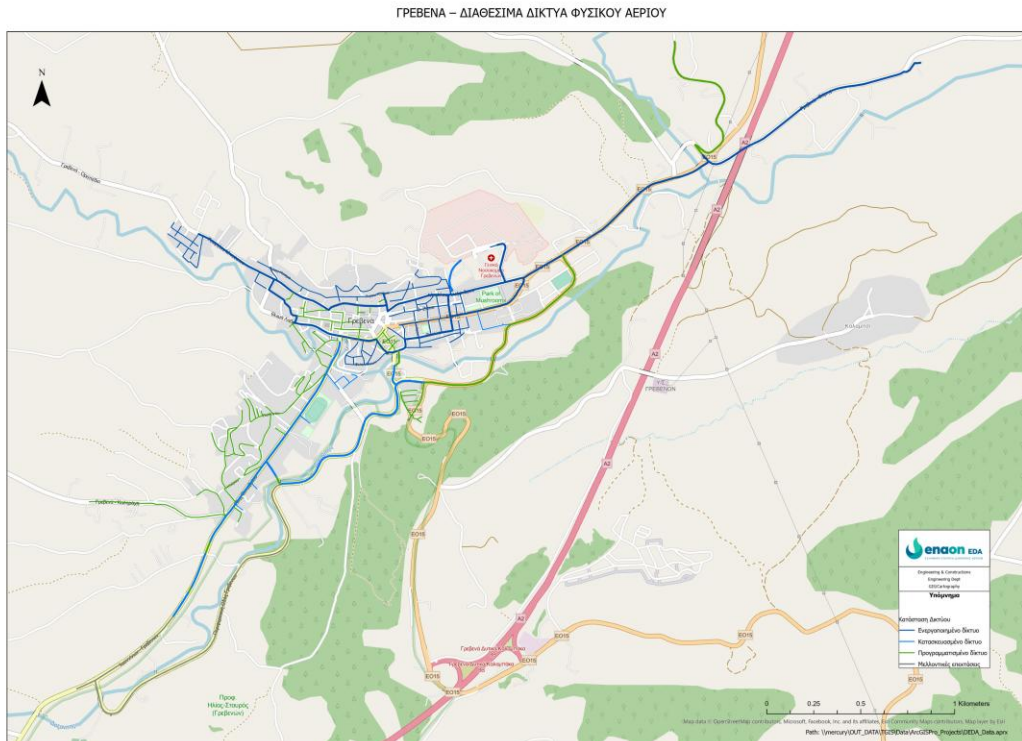

**32 χλμ** συνολικών έργων,

Έχουν κατασκευαστεί **πάνω από το 80%**

Το υπόλοιπο αναμένεται να ολοκληρωθεί το Α΄ τρίμηνο του 2025

**794** αιτήσεις σύνδεσης και έχουν συναφθεί **341 συμβάσεις**

**1600** νέες συνδέσεις έως το **2027**

Το 80-90% των νέων συνδέσεων  
αφορά οικιακές συνδέσεις

# Σύγκριση κόστους πετρελαίου με φυσικό αέριο

	Πετρέλαιο	Φυσικό Αέριο
Μέση Κατανάλωση	~5,53 λίτρα/ημέρα	~14 m <sup>3</sup> την ημέρα
Απόδοση	80-88%	95%
Ενέργεια	~1780 kWh/μήνα	~3500 kWh/μήνα
Κόστος Καυσίμου	1,18€ / λίτρο	0,041€ / kWh
Μηνιαίο κόστος	~200€	~ 140€
Ετήσιο κόστος	1200€	840€
Αρχικό κόστος εγκατάστασης	-	3000€

Ετήσια Διαφορά κόστους Πετρελαίου με  
Φυσικό αέριο =  $1200 - 840 = 360$  ευρώ

Επομένως η αντικατάσταση του λέβητα  
πετρελαίου με φυσικό αέριο **μπορεί να  
αποσβεστεί σε 8 έτη.**



# Υδροηλεκτρικά Έργα και ανταποδοτικά τέλη

## Υδροηλεκτρικοί Σταθμοί σε ΛΕΙΤΟΥΡΓΙΑ στην Περ. Ενότητα Γρεβενών

Θέση	Δήμος	Ημ. Αδειας Λειτουργίας	Ισχύς (MW)	Παραγωγή (MWh)	Τέλος ΑΠΕ (€)
ΡΕΜΑ ΛΟΥΜΝΙΤΣΗΣ ΤΗΣ ΚΟΙΝ.ΠΕΡΙΒΟΛΙΟΥ	ΠΕΡΙΒΟΛΙ	19/9/2008	3,14	6.690	17.462
ΡΕΜΑ ΣΜΕΙΩΤΙΚΟΥ	ΘΕΟΔΩΡΟΥ ΖΙΑΚΑ	29/3/2013	4,95	11.687	30.504
ΔΕΣΗ ΕΠΙ ΤΟΥ ΒΟΡΕΙΟΥ ΚΛΑΔΟΥ ΤΟΥ ΠΟΤΑΜΟΥ ΒΕΝΕΤΙΚΟΥ	ΓΡΕΒΕΝΩΝ	8/11/2018	0,99	1.460	4.599
ΡΕΜΑ ΠΕΡΑΣΜΑ	ΓΟΡΓΙΑΝΗΣ	16/4/2014	1,96	6.925	18.691
ΣΑΜΑΡΙΝΑ, Δ.Δ. ΣΑΜΑΡΙΝΗΣ	ΓΡΕΒΕΝΩΝ	23/2/2017	0,99	2.752	8.670
ΣΠΗΛΑΙΟ	ΓΡΕΒΕΝΩΝ	23/9/2022	1,16	0,012	0,04
ΑΓΙΟΥΑΡΑΣ	ΓΡΕΒΕΝΩΝ	5/11/2018	0,76	2.4101	7.232

## Πίνακας Ανταποδοτικών Τελών Περ. Ενότητας Γρεβενών 2023

Δήμος	Δημοτική Ενότητα	Ειδικό τέλος υπέρ οικιακών καταναλωτών (€)	Ειδικό Τέλος υπέρ ΟΤΑ (€)
ΓΡΕΒΕΝΩΝ	ΓΟΡΓΙΑΝΗΣ	7.477,65	9.151,20
ΓΡΕΒΕΝΩΝ	ΘΕΟΔΩΡΟΥ ΖΙΑΚΑ	6.101,16	9.151,20
ΓΡΕΒΕΝΩΝ	ΘΕΟΔΩΡΟΥ ΖΙΑΚΑ	1.840,82	2.759,34
ΓΡΕΒΕΝΩΝ	ΘΕΟΔΩΡΟΥ ΖΙΑΚΑ	16.528,18	24.790,72
ΓΡΕΒΕΝΩΝ	ΘΕΟΔΩΡΟΥ ΖΙΑΚΑ	1,09	0,02
ΓΡΕΒΕΝΩΝ	ΠΕΡΙΒΟΛΙΟΥ	9.879,76	14.816,33
ΓΡΕΒΕΝΩΝ	ΣΑΜΑΡΙΝΑΣ	3.471,73	5.202,06
ΓΡΕΒΕΝΩΝ	ΦΙΛΙΠΠΑΙΩΝ	6.101,84	9.151,20



# Έργα Υποδομών και Δικτύων

Μετατοπίσεις εναερίων Δικτύων μέσης τάσης σε δασικές περιοχές του Νομού Γρεβενών

Χρηματοδότηση από το **Ταμείο Ανάκαμψης και Ανθεκτικότητας**

Προϋπολογισμός: **800 χιλ. €**

Πρόοδος υλοποίησης 50%

Έτος ολοκλήρωσης **2025**

Υπογειοποίηση δικτύου Μέσης και Χαμηλής Τάσης στα Γρεβενά

Χρηματοδότηση από το **ΕΣΠΑ**

Προϋπολογισμός: **500 χιλ. €**

Πρόοδος υλοποίησης 98%

Έτος ολοκλήρωσης **2025**

Επαύξηση υποσταθμού Γρεβενών

Αύξηση κατά 100% στη χωρητικότητα του Υποσταθμού

Το έργο συμβάλει στην αύξηση της διείσδυσης των ΑΠΕ και στη βελτιστοποίηση του δικτύου.

Προϋπολογισμός: **2,3 εκατ. €**

Πρόοδος υλοποίησης 95%

Έτος ολοκλήρωσης **2024**



# Κοινωνικό Αποτύπωμα στην Κοινωνία και την Οικονομία των Γρεβενών

Προγράμματα για ενεργειακή αποδοτικότητα και αυτοπαραγωγή των νοικοκυριών

Εξοικονομώ 2021	306 αιτήσεις με Π/Υ επιχορήγησης <b>1,6εκατ. €</b>
Εξοικονομώ Ανακαινίζω για Νέους	24 αιτήσεις με Π/Υ επιχορήγησης <b>280 χιλ. €</b>
Εξοικονομώ 2023	<b>158 αιτήσεις, 61 εντεταγμένες</b> με αρχικό Π/Υ επιχορήγηση <b>830 χιλ. €</b>
Αλλάζω Συσκευή	<b>1714</b> δικαιούχοι, εξαργύρωσαν vouchers για συνολικά <b>700 χιλ. €</b>
Αλλάζω Θερμοσίφωνα	<b>259</b> δικαιούχοι που έλαβαν συνολικά <b>180 χιλ. €</b>
Φωτοβολταϊκά στη Στέγη	<b>23</b> αιτήσεις, συνολικός Π/Υ <b>248 χιλ. €</b>

Προγράμματα για την επιχειρηματικότητα και την ενίσχυση της τοπικής οικονομίας

Αλλάζω Συσκευή για <sup>SEP</sup> επιχειρήσεις	<b>5</b> αιτήσεις, <b>3</b> εγκρίσεις με συνολικό ποσό επιδότησης <b>50 χιλ. €</b>
Εξοικονομώ Για Επιχειρήσεις	<b>2</b> αιτήσεις με Π/Υ επιχορήγησης <b>110 χιλ. €</b>
Φωτοβολταϊκά στο Χωράφι	<b>23</b> αιτήσεις με Π/Υ επιχορήγησης <b>249 χιλ. €</b>





# Δράσεις Ενεργειακής Αναβάθμισης & Εξοικονόμησης

## 1. ΕΞΟΙΚΟΝΟΜΩ 2025

Συνολικός Προϋπολογισμός 434 εκατ €

### ΓΙΑ ΕΥΑΛΩΤΑ ΝΟΙΚΟΚΥΡΙΑ

Ποσοστό επιδότησης **95%**

Για τους ευάλωτους κατοίκους της Θεσσαλίας και του Αρκαλοχωρίου η επιδότηση ανέρχεται στο 100%!

Ο μέγιστος προϋπολογισμός των παρεμβάσεων θα είναι έως 25.000€

### ΓΕΝΙΚΟΣ ΠΛΗΘΥΣΜΟΣ

Ποσοστό επιδότησης **50%**

Χωρίς Εισοδηματικά κριτήρια

Ειδική μέριμνα και επιπλέον επιδότηση για Πολύτεκνους και ΑΜΕΑ,

Ο μέγιστος προϋπολογισμός των παρεμβάσεων θα είναι έως 25.000€

## 2. ΒΕΛΤΙΩΣΗ ΤΗΣ ΕΝΕΡΓΕΙΑΚΗΣ ΑΠΟΔΟΣΗΣ ΤΩΝ ΟΡΕΙΝΩΝ ΤΟΥΡΙΣΤΙΚΩΝ ΚΑΤΑΛΥΜΑΤΩΝ

- Συνολικός προϋπολογισμός **10 εκ. €**
- Επιδότηση 50% για τις μικρές επιχειρήσεις, 40% για τις μεσαίες και 30% για τις μεγάλες

---

## 3. ΑΛΛΑΖΩ ΣΥΣΤΗΜΑ ΘΕΡΜΑΝΣΗΣ ΚΑΙ ΘΕΡΜΟΣΙΦΩΝΑ

- Συνολικός προϋπολογισμός **232 εκατ. €**
- Ποσοστό επιδότησης 50 - 60% αναλόγως ατομικού και οικογενειακού εισοδήματος



# Δράσεις Ενεργειακής Αναβάθμισης & Εξοικονόμησης

## 4. ΕΝΕΡΓΕΙΑΚΗ ΑΝΑΒΑΘΜΙΣΗ ΣΧΟΛΙΚΩΝ ΚΤΙΡΙΩΝ

Αφορά το σύνολο των δημόσιων σχολικών κτιρίων, των νηπιαγωγείων και των παιδικών σταθμών. Επιλεξιμότητα με βάση τις βαθμομημέρες, άρα προτεραιότητα στις πιο ψυχρές περιοχές.

**Συνολικός προϋπολογισμός 40 εκ. €**

**30 εκ. €** για σχολεία και νηπιαγωγεία

**10 εκ. €** για παιδικούς σταθμούς

## 5. ΕΝΕΡΓΕΙΑΚΗ ΑΝΑΒΑΘΜΙΣΗ ΤΩΝ ΔΕΥΑ

Αφορά το σύνολο των ΔΕΥΑ της χώρας

**Συνολικός προϋπολογισμός 40 εκ. €**

Χρηματοδότηση επεμβάσεων για άμεση βελτίωση της κατανάλωσης ενέργειας από υφιστάμενα αντλητικά συγκροτήματα κυριότητας ΔΕΥΑ.

## «ΑΠΟΛΛΩΝ»

Μείωση του **ενεργειακού κόστους** για τους ΟΤΑ α' και β' βαθμού, τις ΔΕΥΑ και τους ΓΟΕΒ/ΤΟΕΒ, καλύπτοντας το 50% των καταναλώσεων τους

## ΓΡΕΒΕΝΑ

- Καταναλώσεις 2023: **12000 MWh**
- Κόστος ρευματος: **160€/MWh**
- Ετησιο κόστος: **1,9 εκατ. €**
- με Απολλων: **0,8 εκατ. €**



# Διαχείρισης δασών για την Π.Ε. Γρεβενών

## Υβριδικά Συνεργατικά Σχήματα για τη διαχείριση των Δασών

### Νόμος 5106/2024 (Μάιος 2024)

Πρόβλεψη ανάθεσης της διαχείρισης και εκμετάλλευσης δημοσίων δασών σε **Υβριδικά Συνεργατικά Σχήματα (Υ.Σ.Σχη.)**

Στα Υβριδικά Συνεργατικά Σχήματα μετέχουν ως μέρη Δασικοί Συνεταιρισμοί Εργασίας (ΔΑ.Σ.Ε.) με συνολικό ποσοστό 50% και φυσικά ή νομικά πρόσωπα του ιδιωτικού τομέα, με συνολικό ποσοστό 50%.

Δυνατότητα πλήρους ενεργοποίησης των υφιστάμενων ΔΑ.Σ.Ε. με την συμμετοχή τους στα Υ.Σ.Σχη. και  
Δυνατότητα σύστασης νέων ΔΑ.Σ.Ε.

## Εκπόνηση μελέτης κατάρτισης σχεδίων αντιπυρικής προστασίας στο πλαίσιο του Antinero

ΟΝΟΜΑΣΙΑ ΔΑΣΟΥΣ	ΕΙΔΟΣ ΒΛΑΣΤΗΣΗΣ	ΕΚΤΑΣΗ ΣΕ στρέμματα
ΔΑΣΙΚΟ ΣΥΜΠΛΕΓΜΑ ΚΡΑΝΙΑΣ - ΜΟΝΑΧΙΤΙΟΥ - ΚΗΠΟΥΡΕΙΟΥ	Μ. Πεύκη, Λ. Πεύκη, Ελάτη, Οξυά & Δρυς	<b>149.486,00</b>
ΔΑΣΙΚΟ ΣΥΜΠΛΕΓΜΑ ΣΑΜΑΡΙΝΑΣ	Μ. Πεύκη, Λ. Πεύκη, Ελάτη, Οξυά & Δρυς	<b>112.012,00</b>
ΔΑΣΙΚΟ ΣΥΜΠΛΕΓΜΑ ΦΙΛΙΠΠΑΙΩΝ - ΠΟΛΥΝΕΡΙΟΥ - ΠΑΝΟΡΑΜΑΤΟΣ - ΛΑΒΔΑΣ - ΣΠΗΛΑΙΟΥ - ΤΡΟΚΩΜΟΥ - ΚΟΣΜΑΤΙΟΥ - ΜΑΥΡΑΝΑΙΩΝ - ΓΡΕΒΕΝΩΝ - ΚΑΛΟΧΙΟΥ	Δρυς & Μ. Πεύκη	<b>172.753,00</b>



**ΤΑΙΠΕΔ**



# Εθνικό Χιονοδρομικό Κέντρο Βασιλίτσας

• Ανατέθηκε στο ΤΑΙΠΕΔ η διαδικασία για την ωρίμανση, ανάπτυξη και αξιοποίηση των εγκαταστάσεων και του ακινήτου που διαχειρίζεται το ΝΠΔΔ «Εθνικό Χιονοδρομικό Κέντρο Βασιλίτσας» («ΕΧΚΒ»), με αντικείμενο τον εκσυγχρονισμό, τη βελτίωση και επέκταση των εγκαταστάσεών του και την αναβάθμιση των παρεχόμενων υπηρεσιών.

• Την 5<sup>η</sup> Ιουλίου 2024 το ΤΑΙΠΕΔ εκκίνησε διεθνή διαγωνιστική διαδικασία δύο φάσεων για την παραχώρηση του δικαιώματος χρήσης, λειτουργίας, διαχείρισης και εκμετάλλευσης του ΕΧΚΒ

➤ Στη διαγωνιστική διαδικασία συμμετέχουν 3 ενδιαφερόμενα μέρη.

➤ Θα αποτελέσει την πρώτη σύμβαση παραχώρησης για χιονοδρομικό κέντρο στην Ελλάδα.

• Σκοπός της προσπάθειας είναι να αναβαθμιστεί το ΕΧΚΒ και να συμβάλει:

α) στην ανάδειξη και ανάπτυξη του ορεινού τουρισμού στην Ελλάδα,

β) στην αναβάθμιση της εικόνας των ορεινών τουριστικών προορισμών ως κέντρων αναψυχής και εναλλακτικού τουρισμού με σεβασμό στο φυσικό και στο δομημένο περιβάλλον, και

γ) στην περαιτέρω επιμήκυνση της τουριστικής περιόδου στους ως άνω ορεινούς προορισμούς, έτσι ώστε να επιτευχθεί μακροπρόθεσμα η ανάδειξη και ενίσχυση των τοπικών κοινωνιών, καθώς και η περιφερειακή αιφόρος ανάπτυξη και

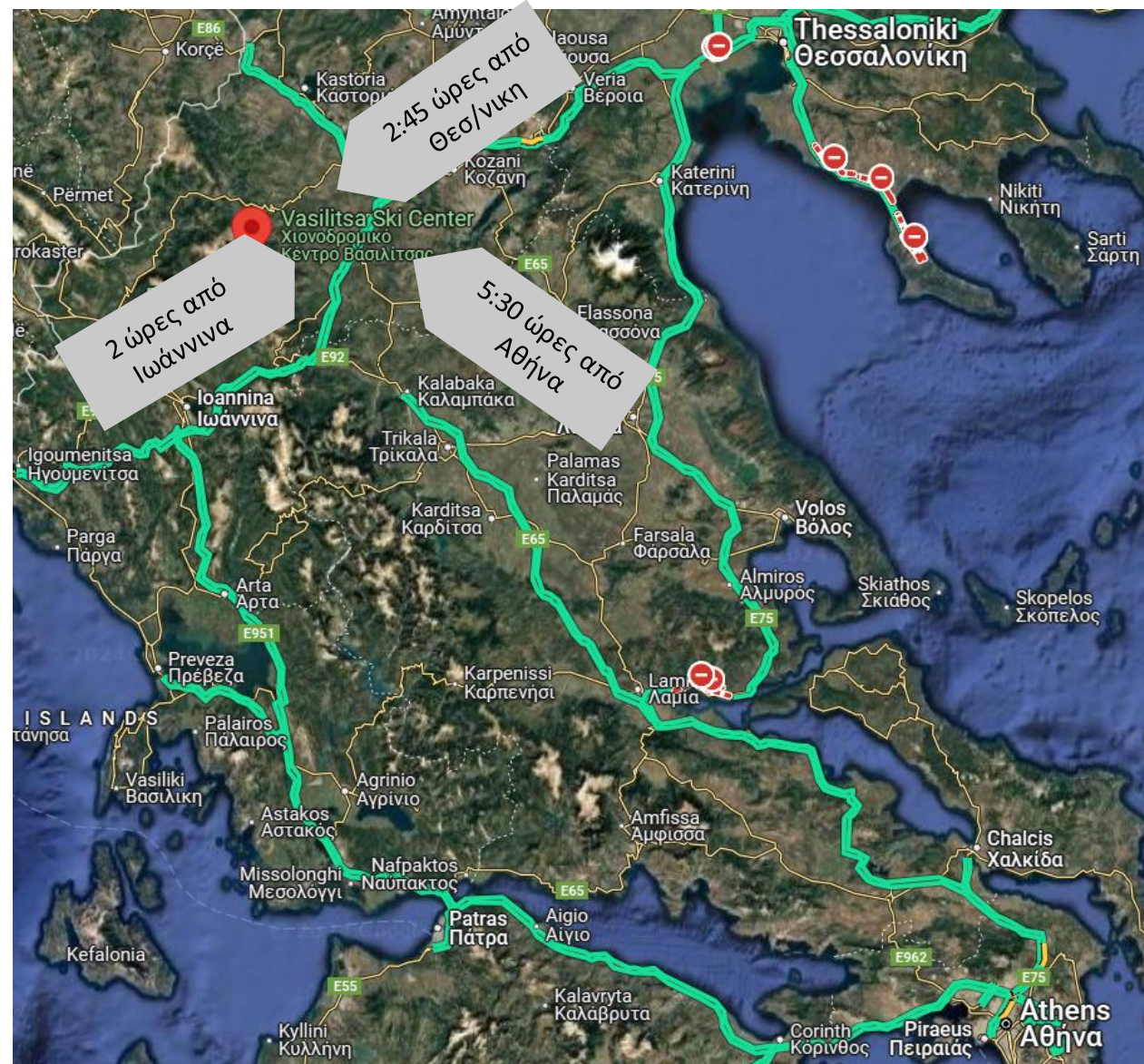



# Ήπια αξιοποίηση με σεβασμό στις τοπικές ανάγκες και το περιβάλλον

- Παράλληλα με τη διαγωνιστική διαδικασία και σε συνεργασία με τα αρμόδια υπουργεία Τουρισμού και Περιβάλλοντος, βρίσκεται σε εξέλιξη προσπάθεια για τη βελτίωση του υφιστάμενου θεσμικού πλαισίου για μία πιο οικονομικά βιώσιμη τουριστική ανάπτυξη του ΕΧΚΒ με προστασία του φυσικού περιβάλλοντος προς όφελος της τοπικής και εθνικής κοινωνίας και οικονομίας.

## Βασικοί άξονες της προσπάθειας αυτής αποτελούν:

- Νομιμοποίηση των υφιστάμενων κτηρίων.
- Νομιμοποίηση λειτουργίας ορειβατικών καταφυγίων εντός του ΕΧΚΒ.
- Εξέταση δυνατότητας δημιουργίας δομών φιλοξενίας με ανεξάρτητα σπίτια (bungalows), ενταγμένα στο φυσικό περιβάλλον, έναντι της κατασκευής ξενοδοχείου ενιαίου όγκου που προβλέπεται από το υφιστάμενο καθεστώς.
- Δυνατότητα επέκτασης των πιστών χιονοδρομίας του ΕΧΚΒ.
- Δυνατότητα δημιουργίας αθλητικών εγκαταστάσεων για προπόνηση ομάδων





# Μονάδα Συμβάσεων Στρατηγικής Σημασίας (PPF)

## ΑΝΑΚΑΙΝΙΣΗ ΥΠΟΔΟΜΩΝ ΠΡΩΤΟΒΑΘΜΙΑΣ ΥΓΕΙΑΣ

- Αναβάθμιση - Ανακαίνιση - Εκσυγχρονισμός Τμήματος Επειγόντων Περιστατικών Γ.Ν. Γρεβενών  
Υπογραφή Σύμβασης με Ανάδοχο 13/11/2023  
Προϋπολογισμός € 906.113
- Εργασίες κλιματισμού χειρουργικών αιθουσών και ανακατασκευή μίας χειρουργικής αίθουσας Γ.Ν.Γρεβενών Σε ωρίμανση – Προβλεπόμενος χρόνος Υπογραφής Σύμβασης Q1/Q2 2025  
Προϋπολογισμός € 274.194
- Ενεργειακή Αναβάθμιση – Εκσυγχρονισμός Κ.Υ. Δεσκάτης  
Υπογραφή Σύμβασης με Ανάδοχο 06/09/2024  
Προϋπολογισμός € 817.772



# Υπουργείο Τουρισμού



# Στοιχεία Τουρισμού 2024

## Εθνικό επίπεδο

Την περίοδο Ιανουαρίου-Σεπτεμβρίου 2024 καταγράφηκαν **22,6 εκατ. διεθνείς αεροπορικές αφίξεις**, ξεπερνώντας τα επίπεδα του Ιανουαρίου - Αυγούστου 2023 (21 εκατ.), παρουσιάζοντας αύξηση κατά **+7,9% / +1,6 εκατ. αφίξεις**.

## Περιφέρεια Δυτικής Μακεδονίας 2023

**Αφίξεις:** 173.388 επισκέπτες

**Εισπράξεις:** 50.800.000 ευρώ

## Περιφέρεια Δυτικής Μακεδονίας 2023 (1ος-6ος) VS 2024 (1ος-6ος)

**Αφίξεις 2023 (q1-q2):** 91.000 επισκέπτες

**Αφίξεις 2024 (q1-q2):** 86.200 επισκέπτες

**Εισπράξεις 2023 (q1-q2):** 18.500.000 ευρώ

**Εισπράξεις 2024 (q1-q2):** 20.000.000 ευρώ

## Περιφερειακή Ενότητα Γρεβενών

**Αφίξεις 2023:** 15.484 επισκέπτες (σε καταλύματα ξενοδοχειακού τύπου, κάμπινγκ και καταλύματα σύντομης διαμονής).



# Εθνική Στρατηγική για τον Τουρισμό

- Εδραίωση της **Ελλάδας** ως **κορυφαίου τουριστικού προορισμού** που διακρίνεται για την **υψηλή ποιότητα υπηρεσιών** σε διεθνές επίπεδο, την **αυθεντικότητα** και τις **ξεχωριστές ταξιδιωτικές εμπειρίες**.
- **Δημιουργούμε** σήμερα τις συνθήκες για έναν νέο κύκλο ανάπτυξης με στόχο τη **βιωσιμότητα**.

Με γνώμονα

- το **μέτρο** και την **ισορροπία**,
- την **ενίσχυση της κοινωνικής συνοχής**, και
- τον **σεβασμό στον άνθρωπο** και στις **τοπικές κοινωνίες**.

Με μέριμνα για τη **διαφύλαξη και προστασία του φυσικού και πολιτιστικού περιβάλλοντος**



# Στρατηγικοί Στόχοι

## 1. Η βιώσιμη και ποιοτική τουριστική ανάπτυξη των προορισμών

Με επέκταση της τουριστικής δραστηριότητας σε όλη τη χώρα και πέραν των μηνών τουριστικής αιχμής:

- Προωθούμε την ενδυνάμωση της διακυβέρνησης σε τοπικό επίπεδο, για την αποδοτικότερη διαχείριση και προώθηση των προορισμών
- Ενισχύουμε τη συνεργασία ανάμεσα σε Κεντρική Διοίκηση/ τοπική αυτοδιοίκηση /ιδιωτική πρωτοβουλία
- Στοχεύουμε στην πληρέστερη μέτρηση και παρακολούθηση της τουριστικής δραστηριότητας ανά περιοχή

## 2. Η διαφοροποίηση και ο εμπλουτισμός του ελληνικού τουριστικού προϊόντος

Μέσω της βελτίωσης υφιστάμενων και της προώθησης νέων έργων υποδομών για ποικίλες τουριστικές δραστηριότητες, διαμορφώνουμε ένα πολυθεματικό προϊόν, το οποίο απευθύνεται σε μεγαλύτερο εύρος ταξιδιωτών και προσφέρει ταξιδιωτικές εμπειρίες όλον τον χρόνο

## 3. Η ενίσχυση της τουριστικής εκπαίδευσης και κατάρτισης

Με παρεμβάσεις, ώστε οι παρεχόμενες υπηρεσίες να ακολουθήσουν τη συνολική ποιοτική αναβάθμιση του τουριστικού προϊόντος.

## 4. Η αναβάθμιση της προώθησης και προβολής του ελληνικού τουριστικού προϊόντος

Με νέα προσέγγιση και αξιοποίηση νέων εργαλείων

**+1 Στόχος: Η βελτίωση της προσβασιμότητας για όλους στην τουριστική δραστηριότητα**



# Για τα Γρεβενά

- Διασύνδεση τουρισμού και πολιτισμού
- Διασύνδεση του τουρισμού και του κλάδου της αγροδιατροφής και της γαστρονομίας
- Περαιτέρω ανάπτυξη του ορεινού τουρισμού
- Επανεπίκευση και αναβάθμιση δεξιοτήτων στον τομέα του τουρισμού





# Στόχος Ι: Η βιώσιμη και ποιοτική τουριστική ανάπτυξη των προορισμών

## Εργαλείο 1: Ειδικό Χωροταξικό Πλαίσιο για τον τουρισμό

Στόχος: η παροχή στρατηγικών κατευθύνσεων σε εθνικό επίπεδο, για τη χωρική διάρθρωση του τομέα του τουρισμού, με όρους οικονομικής, περιβαλλοντικής και κοινωνικής βιωσιμότητας και αειφορίας

## Εργαλείο 2: Οι Οργανισμοί Διαχείρισης και Προώθησης Προορισμών - DMMO'S

- Νέο θεσμικό πλαίσιο αρμοδιοτήτων στους ΟΤΑ, με σκοπό την ανάπτυξη, τη διαχείριση και την προώθηση του οικείου τουριστικού προορισμού. Περιφέρειες-Δήμους
- **Ποιοι μπορούν να γίνουν DMMO:** Αναπτυξιακοί Οργανισμοί των ΟΤΑ ν. 4674/2021  
Αναπτυξιακές Ανώνυμες Εταιρείες ΟΤΑ  
Υφιστάμενες εταιρείες μη κερδοσκοπικού χαρακτήρα με εταίρους ΟΤΑ

### Έργο ΤΑΑ για DMMO'S: Διαχείριση προορισμών (π/υ 42.537.518 €)

Δυνητικοί δικαιούχοι του έργου: όλες οι Περιφέρειες της χώρας και επιλεκτικά ορισμένοι Δήμοι.

- υπηρεσιών συμβούλου για την εκπόνηση των αναγκαίων μελετών και την παροχή τεχνικής βοήθειας στους υπό σύσταση **Οργανισμούς Διαχείρισης και Προώθησης Προορισμών**
- **Ίδρυση Τοπικών/Περιφερειακών Παρατηρητηρίων Βιώσιμης Τουριστικής Ανάπτυξης** για την διασφάλιση της έγκαιρης παρακολούθησης της πορείας των τουριστικών μεγεθών σε εθνικό, περιφερειακό και τοπικό επίπεδο.

*Διαγωνιστικές διαδικασίες σε εξέλιξη.*





# Στόχος II: Η Διαφοροποίηση - Ειδικές Μορφές Τουρισμού (1)

## Έργο ΤΑΑ για Αγροτουρισμό - Γαστρονομία: Προώθηση Αγροτουρισμού και Γαστρονομίας (π/υ 10.004.320€)

- Ανάπτυξη ενός Δικτύου (Σύστημα Διασύνδεσης) Αγροδιατροφής, Γαστρονομίας και Τουρισμού (Agri-Food, Gastronomy and Tourism Interconnection System – AGTIS) που θα λειτουργεί ως **θεματικός DMO της χώρας για τη γαστρονομία και τον αγροτουρισμό**.
- Παραγόμενο αποτέλεσμα: η **αποτύπωση των υφιστάμενων παρεχόμενων τουριστικών προϊόντων και υπηρεσιών** (αγροτουριστικές μονάδες, επισκέψιμα οινοποιεία, ελαιοτριβεία, επιχειρήσεις εστίασης κ.ά.), **εμπειριών γαστρονομικού περιεχομένου** (διοργάνωση θεματικών διαδρομών, τοπικών διαδραστικών workshops, επισκέψεις σε τοπικούς παραγωγούς αγροτικών προϊόντων και κρασιού κ.ά.) και η **ψηφιακή απεικόνιση** των ανωτέρω για την **προώθηση των συμμετεχόντων** στο δίκτυο με απώτερο στόχο **την αύξηση του brand awareness της χώρας ως γαστρονομικού προορισμού**.
- *Ήδη έχει ξεκινήσει η υλοποίηση του έργου και έχουν ενημερωθεί σχετικά οι Περιφέρειες για τη συνεργασία τους, κατά την πρόσφατη συνεδρίαση του Περιφερειακού Συμβουλίου Τουρισμού*



## Στόχος II: Η Διαφοροποίηση - Ειδικές Μορφές Τουρισμού (2)

Έργα κρατικών ενισχύσεων μέσω ΤΑΑ – Δράση 16931, SUB 2 « Ορεινός Τουρισμός»

Προϋπολογισμός: 59,4 εκατ. €

Εκτιμώμενη ολοκλήρωση: τέλος 2025

Περιγραφή: Το έργο αφορά ιδίως στην αναβάθμιση των εγκαταστάσεων των χιονοδρομικών κέντρων και σε ενέργειες προώθησης και προβολής του ορεινού τουρισμού/ψηφιακή πλατφόρμα ορεινού τουρισμού/μελέτη για τις δυνατότητες και προοπτικές βιώσιμης ανάπτυξης του ορεινού τουρισμού στην Ελλάδα

Πρόοδος υλοποίησης:

A. Στο πλαίσιο της Δράσης για την αναβάθμιση των εγκαταστάσεων των χιονοδρομικών κέντρων με π/υ 53,7 εκ. €: Υποβλήθηκαν συνολικά 16 αιτήσεις (3 για την Περιφέρεια Δυτικής Μακεδονίας), συνολικού π/υ 149,35 εκ. €, οι οποίες αξιολογήθηκαν με τη μέθοδο first come- first served.

Εγκρίθηκαν συνολικά τα τέσσερα πρώτα κατά σειρά κατάταξης επενδυτικά σχέδια, καλύπτοντας τον διαθέσιμο προϋπολογισμό.

Το ΥΠΟΤ βρίσκεται σε διαδικασία αύξησης του διαθέσιμου προϋπολογισμού.

B. Οι σχετικές διακηρύξεις θα δημοσιευτούν έως τέλος του έτους.



## Στόχος II: Η Διαφοροποίηση - Ειδικές Μορφές Τουρισμού (3)

**Έργα κρατικών ενισχύσεων μέσω ΤΑΑ – Δράση 16931, SUB 3 «Τουρισμός υγείας και ευεξίας με την αξιοποίηση ιαματικών πηγών»**

Προϋπολογισμός: 13,5 εκατ. €

Εκτιμώμενη ολοκλήρωση: τέλος 2025

Περιγραφή: Το έργο αφορά ιδίως α) στην αναβάθμιση υφισταμένων ή δημιουργία νέων εγκαταστάσεων ιαματικού τουρισμού, β) στη διενέργεια industry studies για την ανάπτυξη του τουρισμού τρίτης ηλικίας και την ανάπτυξη του τουρισμού υγείας, καθώς και στην εκπόνηση της Στρατηγικής Ιαματικών Φυσικών Πόρων

Πρόοδος υλοποίησης:

A. Στο πλαίσιο της Δράσης για την αναβάθμιση υφισταμένων ή δημιουργία νέων εγκαταστάσεων ιαματικού τουρισμού, υποβλήθηκαν συνολικά 10 επενδυτικά σχέδια, 1 εκ των οποίων στην Περιφέρεια Δυτικής Μακεδονίας.

Οι αξιολογήσεις των επενδυτικών σχεδίων βρίσκονται σε εξέλιξη.

B. Οι σχετικές διακηρύξεις θα δημοσιευτούν έως τέλος του έτους.



# Στόχος III: Η ενίσχυση της τουριστικής εκπαίδευσης και κατάρτισης

Επανεπίδραση και αναβάθμιση δεξιοτήτων:

## Πρόγραμμα Reskilling-Upskilling

- **Ασύγχρονο**
- 45 εκ. από ΤΑΑ
- 20.000 θέσεις καταρτιζόμενων
- 250 ώρες εξ αποστάσεως σύγχρονη εκπαίδευση
- Επίδομα 1.250 ευρώ
- Συμμετοχή σε εξετάσεις πιστοποίησης

### Κατάρτιση σε 7 ειδικότητες:

- Υπηρεσίες υποδοχής και ψηφιακές δεξιότητες.
- Εμπυχωτής Τουριστικών Υπαίθριων Δραστηριοτήτων Αναψυχής.
- Υπηρεσίες οροφοκομίας και περιβαλλοντική διαχείριση.
- Υπηρεσίες Λουτροθεραπείας/ Θαλασσοθεραπείας – SPA.
- Επισιτισμός και υγιεινή και ασφάλεια τροφίμων.
- Μαγειρική και ζαχαροπλαστική τέχνη.
- Στέλεχος Τουριστικών Γραφείων.



# Στόχος IV: Η αναβάθμιση της προώθησης και προβολής

Έργο ΤΑΑ για την προβολή του Ελληνικού Τουρισμού: «Ψηφιακός Μετασχηματισμός του Ελληνικού Οργανισμού Τουρισμού» (π/υ: 10.008.307€)

Ανάπτυξη ενός καινοτόμου συστήματος, το οποίο θα παρέχει σημαντικές τουριστικές πληροφορίες με γρήγορο και απλό τρόπο και μία σειρά χρήσιμων λειτουργιών: αυτοματοποιημένες τουριστικές υπηρεσίες/ αποτελεσματική αναζήτηση τουριστικών αξιοθέατων/ παροχή πληροφοριών σχετικά με πραγματικές αποστάσεις, ταξίδια, ναύλους, εισιτήρια (Διαγωνιστική διαδικασία σε εξέλιξη)

## Σχέδιο Marketing ΕΟΤ 2023-2024: Προϊοντική στόχευση

- Γαστρονομικός και οινικός τουρισμός, αθλητικός τουρισμός, τουρισμός τρίτης ηλικίας, ιππικός τουρισμός, βιομηχανικός τουρισμός, συνεδριακός τουρισμός
- Το 60% της διαφημιστικής εκστρατείας και δημοσίων σχέσεων του ΕΟΤ αφιερώνεται στον θεματικό τουρισμό.
- Έως τέλος του έτους θα δημοσιευτεί το νέο Σχέδιο Μάρκετινγκ για τον ελληνικό τουρισμό 2025-2028

## Στοχευμένα ταξίδια εξοικείωσης για δημοσιογράφους, εκπροσώπους ΜΜΕ, bloggers, τουριστικούς πράκτορες

(27-2-2023 έως 6-3-2023) Press trip από Ρουμανία στην Κεντρική και Δυτική Μακεδονία και Ήπειρο

## Εκδηλώσεις προβολής στο εξωτερικό:

Εκδήλωση προβολής των Περιφερειών Στερεάς Ελλάδας, Δυτικής Μακεδονίας και Ανατολικής Μακεδονίας & Θράκης στην έδρα της Ένωσης Τουρκικών Ταξιδιωτικών Γραφείων (Türsab), Κωνσταντινούπολη, (Οκτώβριος 2024).

Εκδήλωση προβολής και προώθησης του οινοτουρισμού στην Ελλάδα και ειδικότερα στις Περιφέρειες Δυτικής Μακεδονίας, Κεντρικής Μακεδονίας και Ανατολικής Μακεδονίας και Θράκης, Βελιγράδι, (Οκτώβριος 2024).



# Τουρισμός για Όλους - Δυτική Μακεδονία

## Τουρισμός για Όλους (Β' κύκλος) 2024

Περίοδος αναφοράς: **01.05.2024 - 31.12.2024**

Συνολικός Προϋπολογισμός: **24.160.900,00€ (107.204 ψηφιακές κάρτες)** απορρόφηση στην επικράτεια έως 15.11.2024: **12.090.169,04€.**

=> Ανάλυση εφάπαξ ή σε δόσεις μέχρι 31.12.2024 με στόχο επιλογή εκτός υψηλής τουριστικής περιόδου

⇒ Τα Γρεβενά μεταξύ των δημοφιλέστερων τουριστικών προορισμών της Περιφέρειας Δυτικής Μακεδονίας

⇒ 800 συναλλαγές (133.400 €) έως μέσα Νοεμβρίου στην Περιφέρεια Δυτικής Μακεδονίας

### Γ' κύκλος:

- Ιανουάριος – Δεκέμβριος 2025
- 19 εκ. € + αδιάθετα υπόλοιπα Β' κύκλου
- Στόχος: η διεύρυνση της τουριστικής περιόδου και η προτεραιοποίηση ορεινών περιοχών, λιγότερο δημοφιλών προορισμών και πληγείσων από καταστροφές περιοχών
- Διατήρηση κοινωνικών χαρακτηριστικών προγράμματος



# Υπουργείο Πολιτισμού





# Ολοκληρωμένα Έργα

## **1. «ΑΠΟΚΑΤΑΣΤΑΣΗ ΚΑΙ ΑΝΤΙΣΕΙΣΜΙΚΗ ΠΡΟΣΤΑΣΙΑ ΤΟΥ ΙΕΡΟΥ ΝΑΟΥ ΚΟΙΜΗΣΕΩΣ ΤΗΣ ΘΕΟΤΟΚΟΥ (ΜΕΓΑΛΗ ΠΑΝΑΓΙΑ) ΣΑΜΑΡΙΝΑΣ, ΚΟΙΝΟΤΗΤΑ ΣΑΜΑΡΙΝΑΣ, ΝΟΜΟΥ ΓΡΕΒΕΝΩΝ»**

Προϋπολογισμός: 3,3 εκατ. €

Ολοκληρωμένο: 2024

---

## **2. «ΑΠΟΚΑΤΑΣΤΑΣΗ ΛΙΘΙΝΗΣ ΓΕΦΥΡΑΣ ΣΠΑΝΟΥ ΣΤΟ ΔΗΜΟ ΓΡΕΒΕΝΩΝ ΤΗΣ Π.Ε. ΓΡΕΒΕΝΩΝ»**

Προϋπολογισμός: 570.763,36 €

Ολοκληρωμένο: 2023

---



# Έργα σε εξέλιξη

## 1. «ΑΠΟΚΑΤΑΣΤΑΣΗ ΙΕΡΑΣ ΜΟΝΗΣ ΠΑΜΜΕΓΙΣΤΩΝ ΤΑΞΙΑΡΧΩΝ Ν. ΓΡΕΒΕΝΩΝ»

Προϋπολογισμός: 300.000€

Εκτιμώμενη ολοκλήρωση: 4/2027

Περιγραφή: Το έργο αφορά στην αποκατάσταση και περιλαμβάνει το σύνολο του συγκροτήματος της Ιεράς Μονής.

## 2. «ΑΠΟΚΑΤΑΣΤΑΣΗ ΤΟΥ ΙΣΤΟΡΙΚΟΥ ΓΕΦΥΡΙΟΥ ΤΟΥ ΠΑΣΑ»

Προϋπολογισμός: 5.732.000€

Περιγραφή: Το έργο είναι ενταγμένο στο Πρόγραμμα «ΚΟΙΝΩΝΙΚΟΟΙΚΟΝΟΜΙΚΗ ΜΕΤΑΒΑΣΗ ΔΥΤΙΚΗΣ ΜΑΚΕΔΟΝΙΑΣ» και εκτελείται από την Περιφέρεια Δυτικής Μακεδονίας.

## 3. «ΙΔΡΥΣΗ ΑΡΧΑΙΟΛΟΓΙΚΟΥ ΜΟΥΣΕΙΟΥ ΣΤΑ ΓΡΕΒΕΝΑ»

Περιγραφή: ολοκληρώνεται η διαδικασία παραχώρησης χρήσης του κτιρίου “Μύλος Μπούσιου” και θα ακολουθήσει η σύνταξη αναλυτικού κτηριολογικού προγράμματος, καθώς και η εκπόνηση πλήρους σειράς μελετών.



# Έργα-Μελέτες Ωρίμανσης

## **1. «ΑΠΟΚΑΤΑΣΤΑΣΗ ΜΕΤΑΒΥΖΑΝΤΙΝΟΥ ΝΑΟΥ ΚΟΙΜΗΣΗΣ ΘΕΟΤΟΚΟΥ ΠΥΛΩΡΩΝ ΔΗΜΟΥ ΓΡΕΒΕΝΩΝ»**

Ενδεικτικός Προϋπολογισμός έργου: 800.000€

Περιγραφή: Στερέωση, αποκατάσταση και ανάδειξη του Ι.Ν. Κοίμησης Θεοτόκου Πυλωρών, καθώς και συντήρηση των τοιχογραφιών, τέμπλου και ξύλινων στοιχείων (18ος-19ος αι.)

---

## **2. «ΑΠΟΚΑΤΑΣΤΑΣΗ ΜΕΤΑΒΥΖΑΝΤΙΝΟΥ ΝΑΟΥ ΑΓΙΟΥ ΝΙΚΟΛΑΟΥ ΛΟΧΜΗΣ ΔΗΜΟΥ ΓΡΕΒΕΝΩΝ»**

Ενδεικτικός Προϋπολογισμός έργου: 600.000€

Περιγραφή: Στερέωση, αποκατάσταση και ανάδειξη του Ι.Ν. Αγίου Νικολάου Λόχμης, καθώς και συντήρηση των τοιχογραφιών και τέμπλου (18ος αι.)

---

## **3. «ΑΠΟΚΑΤΑΣΤΑΣΗ ΜΕΤΑΒΥΖΑΝΤΙΝΟΥ ΝΑΟΥ ΚΟΙΜΗΣΗΣ ΘΕΟΤΟΚΟΥ ΠΑΛΟΥΡΙΑΣ ΔΗΜΟΥ ΔΕΣΚΑΤΗΣ»**

Ενδεικτικός Προϋπολογισμός έργου: 600.000€

Περιγραφή: Στερέωση, αποκατάσταση και ανάδειξη του Ι.Ν. Κοίμησης Θεοτόκου Παλουριάς, καθώς και συντήρηση των τοιχογραφιών και τέμπλου (18ος-19ος αι.)

---

## **4. «ΑΠΟΚΑΤΑΣΤΑΣΗ ΜΕΤΑΒΥΖΑΝΤΙΝΟΥ ΝΑΟΥ ΑΓΙΑΣ ΠΑΡΑΣΚΕΥΗΣ ΠΑΝΑΓΙΑΣ ΔΗΜΟΥ ΔΕΣΚΑΤΗΣ»**

Ενδεικτικός Προϋπολογισμός έργου: 600.000€

Περιγραφή: Στερέωση, αποκατάσταση και ανάδειξη του Ι.Ν. Αγ. Παρασκευής Παναγιάς Δεσκάτης, καθώς και συντήρηση των τοιχογραφιών και τέμπλου (17ος-18ος αι.)

---

## **5. «ΜΟΥΣΕΙΟΓΡΑΦΙΚΗ ΜΕΛΕΤΗ ΜΙΚΡΗΣ ΚΛΙΜΑΚΑΣ ΣΕ ΑΚΙΝΗΤΟ ΤΟΥ ΠΕΡΙΒΑΛΛΟΝΤΟΣ ΧΩΡΟΥ ΚΑΙ ΔΙΑΜΟΡΦΩΣΗ ΕΥΡΥΤΕΡΟΥ ΧΩΡΟΥ ΤΗΣ ΙΕΡΑΣ ΜΟΝΗΣ ΚΟΙΜΗΣΗΣ ΘΕΟΤΟΚΟΥ ΤΟΡΝΙΚΙΟΥ ΔΗΜΟΥ ΔΕΣΚΑΤΗΣ»**

Ενδεικτικός Προϋπολογισμός έργου: 400.000€



## **ΠΟΛΙΤΙΣΤΙΚΗ ΔΙΑΔΡΟΜΗ: ΠΟΛΙΤΙΣΤΙΚΗ ΕΓΝΑΤΙΑ ΟΔΟΣ**

Περιγραφή: περιλαμβάνει συνολικά 57 σταθμούς σε 15 Περιφερειακές Ενότητες που βρίσκονται στην πορεία της αρχαίας και σύγχρονης Εγνατίας οδού. Συμπεριλαμβάνονται ως στάση τα Γεφύρια Γρεβενών.

---

## **ΚΑΤΑΛΟΓΟΣ ΑΥΛΗΣ ΠΟΛΙΤΙΣΤΙΚΗΣ ΚΛΗΡΟΝΟΜΙΑΣ (ΕΘΝΙΚΟΣ & UNESCO)**

A) «Η Τέχνη της Ξερολιθιάς»

B) «Μετακινούμενη Κτηνοτροφία – Η εποχιακή μετακίνηση των κοπαδιών πάνω στις παραδοσιακές διαδρομές τους, στη Μεσόγειο και στις Άλπεις»

---

## **ΕΠΙΧΟΡΗΓΗΣΕΙΣ ΠΟΛΙΤΙΣΤΙΚΩΝ ΦΟΡΕΩΝ**

Φορείς: 1. Σύλλογος Κυπαρισσιωτών Δήμου Αγίου Κοσμά Γρεβενών

2. Σύλλογος Φίλων Φιλαρμονικής Γρεβενών "Ο ΟΡΦΕΥΣ"

Προϋπολογισμός: 15.000 €

---



**Υπουργείο  
Κλιματικής Κρίσης & Πολιτικής Προστασίας**



## Εθνικό πρόγραμμα Πολιτικής Προστασίας «ΑΙΓΙΣ»

---

Προϋπολογισμός: 2,1 δισ. € συνολικά

---

Περιγραφή: Πρόγραμμα Πολιτικής Προστασίας με αξιοποίηση επιστημονικών μεθόδων και τεχνολογικών συστημάτων για την ενίσχυση της πρόληψης και τη βελτιστοποίηση της διαχείρισης καταστροφών.

Αφορά 4 άξονες:

- 1) Αναβάθμιση των υποδομών και εγκαταστάσεων.
  - 2) Ανάπτυξη συστημάτων προειδοποίησης και μέσων πρόληψης.
  - 3) Ενίσχυση του εξοπλισμού και μέσων υποστήριξης και συντονισμού.
  - 4) Ενίσχυση του επιχειρησιακού εξοπλισμού.
-

# Δράσεις / πολιτικές

## Πορεία Υλοποίησης Δράσεων του Προγράμματος «ΑΙΓΙΣ»

Στάδιο Υλοποίησης	Π/Υ	Ποσοστό (%)
ΟΛΟΚΛΗΡΩΜΕΝΑ	43 εκ. €	2.01%
ΝΟΜΙΚΗ ΔΕΣΜΕΥΣΗ	473.4 εκ. €	22.07%
ΠΡΟΣΩΡΙΝΟΣ ΑΝΑΔΟΧΟΣ	244.2 εκ. €	11.38%
ΔΗΜΟΠΡΑΤΗΜΕΝΑ	915.1 εκ. €	42.66%
ΕΝΤΑΓΜΕΝΑ	135.5 εκ. €	6.32%
ΠΡΟΣ ΕΝΤΑΞΗ	333.9 εκ. €	15.56%

Πορεία Υλοποίησης του Προγράμματος "ΑΙΓΙΣ"





## Συμβασιολογημένες Δράσεις του Προγράμματος «ΑΙΓΙΣ»

Προϋπολογισμός: 473.4 εκ. € συνολικά

1. Εκσυγχρονισμός εγκαταστάσεων και εξοπλισμός των εκπαιδευτικών ιδρυμάτων της Πολιτικής Προστασίας και του Πυροσβεστικού Σώματος.
2. Τεχνική Βοήθεια.
3. Μερική Αναβάθμιση της Τεχνολογικής Υποδομής της μονάδας 5 (Unit 5 – 112), ΕΣΚΕΔΙΚ.
4. Προμήθεια 2 ελικοπτέρων μεσαίου τύπου για υγειονομικές αποστολές, αντιμετώπιση φυσικών καταστροφών, καθώς και 1 ελικοπτέρου για τη μεταφορά της ομάδας πρώτης απόκρισης διαχείρισης συμβάντων της Γ.Γ.Π.Π.
5. Προμήθεια 3 Δικινητήριων Αεροσκαφών ως Εναέρια Κέντρα Επιχειρήσεων, παρακολούθησης και καταγραφής δεδομένων (air - surveillance).
6. Αναβάθμιση - Εκσυγχρονισμός 2 ελικοπτέρων Super Puma.
7. Κινητά κέντρα επιχειρήσεων στις 13 Περιφέρειες.
8. Αναβάθμιση Πληροφοριακού Συστήματος ENGAGE.
9. Κάψουλες Απομόνωσης και Λοιπός Εξοπλισμός για τη Μεταφορά Ασθενών.
10. Προμήθεια 5 νέων πυροσβεστικών Α/Φ τύπου Canadair «DHL-515» προς αντικατάσταση των Canadair «CL-215».
11. Προμήθεια πυροσβεστικών και άλλων οχημάτων απόκρισης για το Πυροσβεστικό Σώμα.
12. Προμήθεια πλωτών μέσων για τη μεταφορά και απομάκρυνση πολιτών και λοιπού απαιτούμενου εξοπλισμού.
13. Προμήθεια 23 πτυσσόμενων μεταφερόμενων γεφυρών για αντιμετώπιση πλημμυρών, καταστροφών κ.λπ..



## Έργα για την ενίσχυση της πρόληψης και τη βελτιστοποίηση της διαχείρισης καταστροφών στο πλαίσιο του Εθνικού προγράμματος Πολιτικής Προστασίας «ΑΙΓΙΣ»

Προϋπολογισμός: 26,6 εκατ. € (για την Περιφέρεια Δυτικής Μακεδονίας)

Περιγραφή:

1. Περιφερειακό Επιχειρησιακό Κέντρο Πολιτικής Προστασίας, Π.Ε.ΚΕ.Π.Π.
2. Εξοπλισμός για το τοπικό Π.Ε.ΚΕ.Π.Π.
3. Εκσυγχρονισμός εγκαταστάσεων και εξοπλισμός των εκπαιδευτικών ιδρυμάτων της Πολιτικής Προστασίας και του Πυροσβεστικού Σώματος (Σχολή Πυροσβεστών με Έδρα την Πτολεμαΐδα).
4. Αγορά οχημάτων για τη Γενική Γραμματεία Πολιτικής Προστασίας και το Περιφερειακό/Τοπικό κέντρο Πολιτικής Προστασίας και Εθελοντικών Οργανώσεων.
5. Προμήθεια μη επανδρωμένων εναέριων οχημάτων (UAV-Drones) για εναέρια επιτήρηση
6. Κινητό Κέντρο Επιχειρήσεων.
7. Πτυσσόμενη κάψουλα αρνητικής πίεσης (κάψουλες με μαλακό κάλυμμα) & εξοπλισμός (ΕΚΑΒ).
8. Αγορά μηχανών πυρόσβεσης και άλλων οχημάτων απόκρισης για το Πυροσβεστικό Σώμα.
9. Πυροσβεστικά οχήματα και λοιπά μέσα για το Πυροσβεστικό Σώμα.

Περιγραφή (συνέχεια):

10. Προμήθεια ειδικών μέσων περιπολίας και απομάκρυνσης πολιτών (ΕΛΑΣ).

11. Ειδικά μέσα περιπολίας και απομάκρυνσης πολιτών και οχήματα που συμβάλουν στην επιχειρησιακή ετοιμότητα (Υπουργείο Εθνικής Άμυνας).

12. Ειδικά μέσα περιπολίας και απομάκρυνσης πολιτών και οχήματα που συμβάλλουν στην επιχειρησιακή ετοιμότητα (Υπουργείο Προστασίας του Πολίτη).

13. Προμήθεια Μέσων Ατομικής Προστασίας και ατομικού εξοπλισμού προσωπικού Πυροσβεστικού Σώματος.

14. Πτυσσόμενη Μεταφερόμενη Γέφυρα (Υπουργείο Εθνικής Άμυνας).

# Ανθρώπινο δυναμικό

## Συνολική Δύναμη : 17.290 Πυροσβέστες

---

Περιγραφή: Συνεχής η ενίσχυση σε ανθρώπινο δυναμικό στο Πυροσβεστικό Σώμα. Αύξηση των εισαγομένων στις παραγωγικές σχολές και πρόσληψη Δασοκομάντος. Λαμβάνοντας υπόψη και την κάτ. έτος πρόσληψη των εποχικών πυροσβεστών η δύναμη του Πυροσβεστικού Σώματος το 2025 θα ξεπερνά τους 18.000 πυροσβέστες.

Για την Περιφέρεια Δυτικής Μακεδονίας:

1. Αύξηση των εισακτέων στη Σχολή Πυροσβεστών (Έδρα Πτολεμαΐδα) σε 260 εισαχθέντες για το επόμενο έτος.
  2. Ίδρυση και εγκατάσταση στην Κοζάνη της 8ης Ειδικής Μονάδας Δασικών Επιχειρήσεων (Ε.ΜΟ.Δ.Ε.) η οποία στεγάζεται στο Αεροδρόμιο της Κοζάνης, λειτουργεί αερομεταφερόμενα και έχει αναλάβει ως επιχειρησιακή ευθύνη δράσης όλη της Περιφέρειας Δυτικής Μακεδονίας με δυνατότητα μεταφοράς σε όλη την Χώρα.
- 



## Στέγαση Διοίκησης Πυροσβεστικών Υπηρεσιών Ν. Γρεβενών & Πυροσβεστικής Υπηρεσίας Γρεβενών

---

Περιγραφή: Χρόνιο πρόβλημα αποτελούν οι κτηριακές εγκαταστάσεις των Πυροσβεστικών Υπηρεσιών που εδρεύουν στα Γρεβενά.

Ανάλυση:

Με Απόφαση του Δ.Σ. του Ελληνικού Γεωργικού Οργανισμού (ΕΛ.Γ.Ο.) ΔΗΜΗΤΡΑ, έγινε αποδεκτή η παραχώρηση κτηρίου συνολικού εμβαδού 1.309,5 τ.μ. που θα στεγάσει τις ανωτέρω Υπηρεσίες του Πυροσβεστικού. Το ανωτέρω κτήριο μετά από αυτοψία που πραγματοποιήθηκε πρόσφατα από στελέχη των αρμόδιων υπηρεσιών του Π.Σ. κρίθηκε κατάλληλο και ως προς την επιχειρησιακή του θέση και ως προς τις ανάγκες που θα εξυπηρετεί.

Την παρούσα χρονική στιγμή βρισκόμαστε στην ολοκλήρωση των απαραίτητων ενεργειών για την τελική παραχώρηση του χώρου.

---



# Προληπτική Αντιπυρική Προστασία

## **Δράσεις καθαρισμών Δασικών περιοχών, Διάνοιξης Αντιπυρικών Ζωνών και Δασικού Οδικού Δικτύου**

Προϋπολογισμός: 7,9 εκ. € συνολικά μέχρι σήμερα (για την **Περιφέρεια Δυτικής Μακεδονίας**)

Περιγραφή: Έχουν ολοκληρωθεί δασοκομικές εργασίες καθαρισμού και απομάκρυνσης καύσιμης ύλης σε κρίσιμες δασικού χαρακτήρα περιοχές, πλησίον οικισμών σε δημόσιες δασικές εκτάσεις. Επίσης έχουν πραγματοποιηθεί εργασίες ειδικών δασοτεχνικών έργων για τη διάνοιξη νέου αλλά και την συντήρηση υφιστάμενου δασικού οδικού δικτύου με σκοπό την αντιπυρική προστασία στο σύνολο των περιοχών της Δυτικής Μακεδονίας.

Ανάλυση: Η Χρηματοδότηση προέρχεται από το πρόγραμμα ANTINERO (I, II & III), το Πράσινο Ταμείο, Αντισταθμιστικά έργα, το Interreg "SOLVE" και το Π.Δ.Ε.

Πραγματοποιείται προγραμματισμός ένταξης έργων που θα αφορούν προληπτικές δράσεις για το 2025 προϋπολογισμού που θα ξεπερνά τα 3,5 εκ. € και θα ενταχθούν στο πρόγραμμα ANTINERO IV καθώς και σε άλλα χρηματοδοτικά εργαλεία.



# Υπουργείο Προστασίας του Πολίτη







**ΠΕΡΙΦΕΡΕΙΑΚΗ ΕΝΟΤΗΤΑ ΓΡΕΒΕΝΩΝ** - (2.296) τ. χλμ έκταση  
- (26. 576) κάτοικοι

**Δήμοι:** Γρεβενά

Δεσκάτη

**Διεύθυνση Αστυνομίας Γρεβενών:**

- 1) Αστυνομικό Τμήμα Γρεβενών,
- 2) Τμήμα Ασφάλειας Γρεβενών,
- 3) Τμήμα Τροχαίας Γρεβενών,
- 4) Τμήμα Μεταγωγών Δικαστηρίων Γρεβενών,
- 5) Αστυνομικό Τμήμα Δεσκάτης και,
- 6) Αστυνομικό Τμήμα Θεόδωρου Ζιάκα

Δ/ΝΣΗ ΑΣΤΥΝ. ΓΡΕΒΕΝΩΝ	Αξι/κοί	Α/Β' (Αρθ. 7§7 ν.3686/ 2008)	Υπ. Α' & Β' (Αρθ.7§7 ν. 3686/2008)	Ανθ/μοι – Αρχ/κες	Ανθ/μοι (άρθ 9 Ν.3686/2008) Αρχ/κες – Υπαρχ/κες (άρθ 12 Ν.3686/2008) Αστ/κες	Ειδικοί Φρουροί	ΣΥΝΟΛΟ
ΟΡΓΑΝΙΚΗ	23	0	23	29	213	2	290
ΥΠΑΡΧΟΥΣΑ	20	2	19	17	200	2	260
ΠΑΡΟΥΣΑ	17	2	11	10	164	6	210

## Επαναλειτουργία Τμήματος Δοκίμων Αστυφυλάκων Γρεβενών

Προϋπολογισμός: **€ 950.000,00**

Εκτιμώμενη ολοκλήρωση ή περίοδος αναφοράς: → **Γ' τρίμηνο 2025**

Περιγραφή: .Εργασίες παρέμβασης για την αποπεράτωση του 2<sup>ου</sup> ορόφου του νέου κτιρίου που στεγάζεται το **Τμήμα Δοκίμων Αστυφυλάκων Γρεβενών (Στέγαση 180-200 Εκπαιδευομένων)**

Πρόοδος υλοποίησης: Η δράση υλοποιείται από τη **Δ/νση Τεχνικών Υπηρεσιών της Περιφέρειας Δυτικής Μακεδονίας**. Έχει δημοσιευθεί διαγωνισμός με λήξη προθεσμίας προσφορών την 24/10/2024. **Εκκρεμεί** η αξιολόγηση των οικονομικών προσφορών.

## Αστυνόμηση - Τακτική Κατάσταση: Εγκληματικότητα → Μέτριο/Χαμηλό Επίπεδο

- Σταδιακή μείωση (2023-2024)

---

### α) Γραφείο Αντιμετώπισης Ενδοοικογενειακής Βίας (από 2021)

- Έτος (2024): → (20) περιστατικά

---

β) Ειδικότερη εγκληματικότητα από συγκεκριμένες κοινωνικές ομάδες προεγκληματικού κινδύνου ΔΕΝ παρατηρείται.

---

Συνεχείς Προληπτικές ειδικές δράσεις και στοχευμένοι έλεγχοι, από το Δυναμικό των Αστυνομικών Υπηρεσιών.

---



**Υπουργείο Εσωτερικών**  
**Τομέας Μακεδονίας-Θράκης**



# Υπουργείο Υγείας



## Έργα - Γ.Ν. Γρεβενών

**Αναβάθμιση – ανακαίνιση – εκσυγχρονισμός και αναδιαρρύθμιση τμήματος επειγόντων περιστατικών (Τ.Ε.Π.) σε 4 νοσοκομεία της 3ης Υ.ΠΕ.**

Προϋπολογισμός: **4.271.192,30 €**

Χρηματοδοτικό εργαλείο: **Ταμείο Ανάκαμψης και Ανθεκτικότητας**

Εκτιμώμενη ολοκλήρωση: **31.12.2025**

Νοσοκομεία που συμμετέχουν:

**Γ.Ν. ΓΡΕΒΕΝΩΝ, Γ.Ν. ΚΑΣΤΟΡΙΑΣ, Γ.Ν. ΚΟΖΑΝΗΣ «ΜΑΜΑΤΣΕΙΟ», Γ.Ν. ΠΤΟΛΕΜΑΪΔΑΣ «ΜΠΟΔΟΣΑΚΕΙΟ»**

Πρόσδος υλοποίησης: Η σύμβαση υπεγράφη 13.11.2023, με διάρκεια εκτέλεσης έργου δεκατέσσερις (14) μήνες.

**Αυτονόμηση Ψύξης - Θέρμανσης Χειρουργικών Αιθουσών & Ανακατασκευή μιας Χειρουργικής Αίθουσας του Γ.Ν. ΓΡΕΒΕΝΩΝ**

Προϋπολογισμός: **340.000,00 €**

Χρηματοδοτικό εργαλείο: **Ταμείο Ανάκαμψης κι Ανθεκτικότητας**

Εκτιμώμενη ολοκλήρωση: **31.12.2025**

Πρόσδος υλοποίησης: Το έργο βρίσκεται σε διαδικασία ωρίμανσης.

# Έργα - Πρωτοβάθμια Φροντίδα Υγείας

**Ενεργειακή και λειτουργική αναβάθμιση Κέντρου Υγείας Δεσκάτης**

---

Προϋπολογισμός: **1 εκατ. €**

Χρηματοδοτικό εργαλείο: **Ταμείο Ανάκαμψης και Ανθεκτικότητας**

---

Εκτιμώμενη ολοκλήρωση: **31.12.2025**

---

Πρόοδος υλοποίησης: Το έργο βρίσκεται σε στάδιο υλοποίησης.

---



**Ίδρυση εκπαιδευτικού κέντρου επαγγελματικής εκπαίδευσης, κατάρτισης, επιστημονικής έρευνας και δια βίου μάθησης του Εθνικού Κέντρου Άμεσης Βοήθειας (Ε.Κ.Α.Β.) στις κτιριακές εγκαταστάσεις του παλαιού νοσοκομείου Γρεβενών**

---

**Περιγραφή:** Ριζική ανακαίνιση, αναβάθμιση και μετατροπή των εγκαταστάσεων σε ένα σύγχρονο πολυδύναμο εκπαιδευτικό κέντρο επαγγελματικής εκπαίδευσης, κατάρτισης, επιστημονικής έρευνας και δια βίου μάθησης για θέματα επείγουσας προνοσοκομειακής φροντίδας & πρώτων βοηθειών του Ε.Κ.Α.Β..

Μεταξύ άλλων θα λειτουργήσουν:

- α) Παράρτημα της Σχολής Ανώτερης Επαγγελματικής Κατάρτισης (Σ.Α.Ε.Κ.) του Ε.Κ.Α.Β. της Ειδικότητας «Διασώστης - Πλήρωμα Ασθενοφόρων»,**
- β) Σχολή Μετεκπαίδευσης, Κατάρτισης και Δια βίου Μάθησης σε θέματα Επείγουσας Προνοσοκομειακής Φροντίδας, Πρώτων Βοηθειών και Επείγουσας Ιατρικής,**
- γ) Σχολή Κατάρτισης και Δια βίου Μάθησης στις Πρώτες Βοήθειες σε Ομάδες Πληθυσμού (πλην υγειονομικών),**
- δ) Διεθνές Κέντρο Εκπαιδευτικής Προσομοίωσης σε Θέματα Επείγουσας Προνοσοκομειακής Φροντίδας του Ε.Κ.Α.Β.,**
- ε) Πρότυπη Βιβλιοθήκη για θέματα Επείγουσας Προνοσοκομειακής Φροντίδας, Πρώτων Βοηθειών και Επείγουσας Ιατρικής,**
- στ) Κέντρο Ευρωπαϊκής Τεκμηρίωσης και Έρευνας στα πεδία της Επείγουσας Προνοσοκομειακής Φροντίδας.**

---

Πρόοδος υλοποίησης: Το έργο βρίσκεται υπό σχεδιασμό.

---

## Νέο κτήριο στέγασης Ε.Κ.Α.Β.

---

**Περιγραφή:** Μετεγκατάσταση του Τομέα Ε.Κ.Α.Β. Γρεβενών σε κτήριο, συνολικού εμβαδού 110 τ.μ., ιδιοκτησίας του **ΕΛΛΗΝΙΚΟΥ ΓΕΩΡΓΙΚΟΥ ΟΡΓΑΝΙΣΜΟΥ «ΕΛΓΟ ΔΗΜΗΤΡΑ»**.

Μετά τις εργασίες αποκατάστασης θα μετατραπεί σε ένα υπερσύγχρονο κτήριο, το οποίο λόγω της του κομβικού σημείου, στο οποίο βρίσκεται στην είσοδο της πόλης των Γρεβενών, θα συμβάλει στην ταχύτερη εξυπηρέτηση των έκτακτων περιστατικών, τόσο εντός του αστικού ιστού της πόλης όσο και στην υπόλοιπη Π.Ε Γρεβενών.

---

Πρόοδος υλοποίησης: Έχει προχωρήσει η διαδικασία παραχώρησης του κτηρίου από τον ΕΛΓΟ «Δήμητρα»

---

Προϋπολογισμός: **100.000 €**

Χρηματοδότηση: **Δήμος Γρεβενών, Περιφέρεια Δυτικής Μακεδονίας (Π.Ε Γρεβενών), Ε.Κ.Α.Β.**

---

# Δράσεις - Πρωτοβάθμια Φροντίδα Υγείας

**Προμήθεια και εγκατάσταση εξοπλισμού Τηλεϊατρικής - Περιφέρειες Δυτικής και Κεντρικής Μακεδονίας, Ανατολικής Μακεδονίας & Θράκης και Κρήτης**

---

Προϋπολογισμός: **5,9 εκατ. €**

Χρηματοδοτικό εργαλείο: **Ταμείο Ανάκαμψης και Ανθεκτικότητας**

---

Εκτιμώμενη ολοκλήρωση ή περίοδος αναφοράς: Ολοκλήρωση προμήθειας και εγκατάστασης έως **31.12.2024**

---

**Περιγραφή:** Προμήθεια και εγκατάσταση εξοπλισμού Σταθμών Τηλεϊατρικής Ιατρού Ασθενούς (ΣΤΙΑ), Σταθμών Τηλεϊατρικής Ιατρού Συμβούλου (ΣΤΙΣ) και προμήθεια Σταθμών Κατ' οίκων Νοσηλείας.

Στα Γρεβενά θα τοποθετηθούν ΣΤΙΑ στο Κέντρο Υγείας Δεσκάτης, στα Περιφερειακά Ιατρεία Ζιάκα, Καρπερού, Κρανιάς και Σαρακήνας, και στο Ειδικό Περιφερειακό Ιατρείο Καταστήματος Κράτησης Γρεβενών.

---

Πρόοδος υλοποίησης: Συμβασιολογημένο, σε υλοποίηση.

# Δράσεις - Πρωτοβάθμια Φροντίδα Υγείας

## Κινητές Ομάδες Υγείας (ΚΟΜΥ) – Περιφέρεια Δυτικής Μακεδονίας

---

Προϋπολογισμός: **1,2 εκατ. €**

Χρηματοδοτικό εργαλείο: **Αναμένεται να ενταχθεί στο νέο ΕΣΠΑ**

---

Εκτιμώμενη ολοκλήρωση ή περίοδος αναφοράς: Υπό σχεδιασμό

---

Περιγραφή: Σχεδιασμός και υλοποίηση 15 Κινητών Ομάδων Υγείας (Κ.ΟΜ.Υ.) που θα παρέχουν υπηρεσίες πρωτοβάθμιας φροντίδας υγείας σε απομακρυσμένες περιοχές της σε ορεινές περιοχές της Δυτικής Μακεδονίας σε συνεργασία με τα Κέντρα Υγείας.

Μία εκ των 15 Κ.ΟΜ.Υ. θα εδρεύει σε Κέντρο Υγείας της Περιφερειακής Ενότητας Γρεβενών.

Οι ΚΟΜΥ παρέχουν υπηρεσίες, όπως:

- α)** η επιδημιολογική επιτήρηση μεταδοτικών και μη μεταδοτικών νοσημάτων,
  - β)** ο προγραμματισμός διενέργειας προληπτικών εξετάσεων σε κατοίκους απομακρυσμένων περιοχών και συγκεκριμένα με ιδιαίτερη μέριμνα στους ηλικιωμένους,
  - γ)** η ιατρική εξέταση ευάλωτων ομάδων, όπως έγκυοι, ηλικιωμένοι και παιδιά,
  - δ)** η υλοποίηση προγραμμάτων εμβολιασμού σε ευάλωτες πληθυσμιακές ομάδες, όπως είναι οι Ρομά και οι πρόσφυγες,
  - ε)** η παρέμβαση για την αντιμετώπιση εκτάκτων συμβάντων και έκτακτων αναγκών δημόσιας υγείας, όπως ήταν οι επιπτώσεις της κακοκαιρίας Daniel,
  - στ)** η διενέργεια μοριακών ελέγχων και γρήγορων ελέγχων αντιγόνου.
-

# Ανθρώπινο Δυναμικό: Υπηρετούν προσωπικό νοσοκομείων Περιφέρειας Δυτικής Μακεδονίας, Ιούνιος 2019 - Σεπτέμβριος 2024

ΥΠΗΡΕΤΟΥΝ ΠΡΟΣΩΠΙΚΟ, ΙΟΥΝΙΟΣ 2019 - ΣΕΠΤΕΜΒΡΙΟΣ 2024								
ΝΟΣΟΚΟΜΕΙΟ	ΙΑΤΡΙΚΟ ΠΡΟΣΩΠΙΚΟ		ΝΟΣΗΛΕΥΤΙΚΟ ΠΡΟΣΩΠΙΚΟ		ΛΟΙΠΟ ΠΡΟΣΩΠΙΚΟ		ΣΥΝΟΛΟ ΑΝΑ ΝΟΣΟΚΟΜΕΙΟ 2019	ΣΥΝΟΛΟ ΑΝΑ ΝΟΣΟΚΟΜΕΙΟ 2024
	ΙΟΥΝΙΟΣ 2019	ΣΕΠΤΕΜΒΡΙΟΣ 2024	ΙΟΥΝΙΟΣ 2019	ΣΕΠΤΕΜΒΡΙΟΣ 2024	ΙΟΥΝΙΟΣ 2019	ΣΕΠΤΕΜΒΡΙΟΣ 2024	ΙΟΥΝΙΟΣ 2019	ΣΕΠΤΕΜΒΡΙΟΣ 2024
Γ.Ν. ΓΡΕΒΕΝΩΝ	39	45	119	159	79	125	237	329
Γ.Ν. ΚΑΣΤΟΡΙΑΣ	50	71	138	163	116	150	304	384
Γ.Ν. ΚΟΖΑΝΗΣ "ΜΑΜΑΤΣΕΙΟ"	75	103	192	238	122	162	389	503
Γ.Ν. ΠΤΟΛΕΜΑΪΔΑΣ "ΜΠΟΔΟΣΑΚΕΙΟ"	77	65	164	203	104	150	345	418
Γ.Ν. ΦΛΩΡΙΝΑΣ "ΕΛΕΝΗ Θ. ΔΗΜΗΤΡΙΟΥ"	49	53	158	174	176	128	383	355
ΓΕΝΙΚΟ ΣΥΝΟΛΟ	290	337	771	937	597	715	1.658	1.989
ΔΙΑΦΟΡΑ ΥΠΕΡ 2024	+ 47		+ 166		+ 118		+ 331	

# Πολιτικές ενίσχυσης ανθρώπινου δυναμικού: Προσλήψεις και διορισμοί σε υγειονομικές δομές Περιφέρειας Δυτικής Μακεδονίας, Ιούλιος 2019 - Αύγουστος 2024

ΠΡΟΣΛΗΨΕΙΣ ΚΑΙ ΔΙΟΡΙΣΜΟΙ, ΙΟΥΛΙΟΣ 2019 - ΑΥΓΟΥΣΤΟΣ 2024						
ΦΟΡΕΑΣ ΥΓΕΙΑΣ	ΙΑΤΡΙΚΟ ΠΡΟΣΩΠΙΚΟ		ΝΟΣΗΛΕΥΤΙΚΟ ΠΡΟΣΩΠΙΚΟ		ΛΟΙΠΟ ΠΡΟΣΩΠΙΚΟ	
	ΙΑΤΡΟΙ ΚΛΑΔΟΥ ΕΣΥ	ΕΠΙΚΟΥΡΙΚΟΙ ΙΑΤΡΟΙ	ΤΑΚΤΙΚΟ ΠΡΟΣΩΠΙΚΟ	ΕΠΙΚΟΥΡΙΚΟ ΠΡΟΣΩΠΙΚΟ	ΤΑΚΤΙΚΟ ΠΡΟΣΩΠΙΚΟ	ΕΠΙΚΟΥΡΙΚΟ ΠΡΟΣΩΠΙΚΟ
Γ.Ν. ΚΟΖΑΝΗΣ "ΜΑΜΑΤΣΕΙΟ"	22	29	19	67	11	20
Γ.Ν. ΠΤΟΛΕΜΑΪΔΑΣ "ΜΠΟΔΟΣΑΚΕΙΟ"	13	11	16	41	15	45
Γ.Ν. ΓΡΕΒΕΝΩΝ	10	16	2	17	13	31
Γ.Ν. ΚΑΣΤΟΡΙΑΣ	14	8	3	36	16	51
Γ.Ν. ΦΛΩΡΙΝΑΣ "ΕΛΕΝΗ Θ. ΔΗΜΗΤΡΙΟΥ"	14	16	4	29	7	34
<b>ΠΦΥ ΔΥΤΙΚΗΣ ΜΑΚΕΔΟΝΙΑΣ</b>	23	27	1	18	3	30
<b>ΤΟΜΥ ΔΥΤΙΚΗΣ ΜΑΚΕΔΟΝΙΑΣ</b>	0	1	0	2	0	3
<b>ΣΥΝΟΛΟ</b>	96	108	45	210	65	214
<b>ΓΕΝΙΚΟ ΣΥΝΟΛΟ</b>	204		255		279	

# Ανθρώπινο Δυναμικό Γ.Ν. Γρεβενών: Υπηρετούν προσωπικό, Ιούνιος 2019 - Σεπτέμβριος 2024

ΥΠΗΡΕΤΟΥΝ ΠΡΟΣΩΠΙΚΟ, ΙΟΥΝΙΟΣ 2019 - ΣΕΠΤΕΜΒΡΙΟΣ 2024						
ΝΟΣΟΚΟΜΕΙΟ	ΙΑΤΡΙΚΟ ΠΡΟΣΩΠΙΚΟ		ΝΟΣΗΛΕΥΤΙΚΟ ΠΡΟΣΩΠΙΚΟ		ΛΟΙΠΟ ΠΡΟΣΩΠΙΚΟ	
	ΙΟΥΝΙΟΣ 2019	ΣΕΠΤΕΜΒΡΙΟΣ 2024	ΙΟΥΝΙΟΣ 2019	ΣΕΠΤΕΜΒΡΙΟΣ 2024	ΙΟΥΝΙΟΣ 2019	ΣΕΠΤΕΜΒΡΙΟΣ 2024
ΓΝ ΓΡΕΒΕΝΩΝ	39	45	119	159	79	125
ΔΙΑΦΟΡΑ ΥΠΕΡ 2024	+ 6		+ 40		+ 46	



# Ανθρώπινο Δυναμικό Γ.Ν. Γρεβενών: Συνολική Αποτύπωση Προσωπικού, Οκτώβριος 2024

ΣΥΝΟΛΙΚΗ ΑΠΟΤΥΠΩΣΗ ΠΡΟΣΩΠΙΚΟΥ, ΓΝ ΓΡΕΒΕΝΩΝ					
ΣΤΟΙΧΕΙΑ ΘΕΣΕΩΝ	ΟΡΓΑΝΙΚΕΣ/ ΠΡΟΒΛΕΠΟΜΕΝΕΣ ΘΕΣΕΙΣ	ΜΟΝΙΜΟΙ ΥΠΗΡΕΤΟΥΝΤΕΣ	ΥΠΗΡΕΤΟΥΝΤΕΣ ΜΕ ΑΛΛΗ ΣΧΕΣΗ ΕΡΓΑΣΙΑΣ	ΓΕΝΙΚΟ ΣΥΝΟΛΟ ΥΠΗΡΕΤΟΥΝΤΩΝ	ΠΟΣΟΣΤΟ ΥΠΗΡΕΤΟΥΝΤΩΝ ΣΕ ΣΧΕΣΗ ΜΕ ΟΡΓΑΝΙΚΕΣ ΘΕΣΕΙΣ
ΣΥΝΟΛΑ	306	221	74	295	96,40%

# Ενίσχυση ανθρώπινου δυναμικού Γ.Ν. Γρεβενών: Προσλήψεις & διορισμοί ιατρικού προσωπικού Ιούλιος 2019 - Οκτώβριος 2024

ΕΝΙΣΧΥΣΗ ΙΑΤΡΙΚΟΥ ΠΡΟΣΩΠΙΚΟΥ, ΙΟΥΛΙΟΣ 2019 – ΟΚΤΩΒΡΙΟΣ 2024				
ΠΡΟΣΛΗΨΕΙΣ/ΔΙΟΡΙΣΜΟΙ			ΣΥΝΟΛΙΚΟΣ ΑΡΙΘΜΟΣ	ΠΡΟΚΗΡΥΞΕΙΣ
ΙΑΤΡΟΙ ΚΛΑΔΟΥ ΕΣΥ	ΕΠΙΚΟΥΡΙΚΟΙ ΙΑΤΡΟΙ	ΙΑΤΡΟΙ ΜΕ ΑΠΟΔΕΙΞΗ ΠΑΡΟΧΗΣ ΥΠΗΡΕΣΙΩΝ		ΠΡΟΚΗΡΥΧΘΕΙΣΕΣ ΘΕΣΕΙΣ ΙΑΤΡΙΚΟΥ ΠΡΟΣΩΠΙΚΟΥ ΙΟΥΛΙΟΣ 2023 - ΜΑΡΤΙΟΣ 2024
13	16	9	38	11

# Ενίσχυση ανθρώπινου δυναμικού Γ.Ν. Γρεβενών: Προσλήψεις & διορισμοί νοσηλευτικού & λοιπού προσωπικού, Ιούλιος 2019 - Οκτώβριος 2024

ΕΝΙΣΧΥΣΗ ΝΟΣΗΛΕΥΤΙΚΟΥ & ΛΟΙΠΟΥ ΠΡΟΣΩΠΙΚΟΥ, ΙΟΥΛΙΟΣ 2019 – ΟΚΤΩΒΡΙΟΣ 2024				
ΠΡΟΣΛΗΨΕΙΣ/ΔΙΟΡΙΣΜΟΙ				ΠΡΟΚΗΡΥΞΕΙΣ
ΚΑΤΗΓΟΡΙΑ ΠΡΟΣΩΠΙΚΟΥ	ΜΟΝΙΜΟ ΠΡΟΣΩΠΙΚΟ	ΕΠΙΚΟΥΡΙΚΟ ΠΡΟΣΩΠΙΚΟ	ΜΕ ΑΠΟΔΕΙΞΗ ΠΑΡΟΧΗΣ ΥΠΗΡΕΣΙΩΝ	ΠΡΟΚΗΡΥΧΘΕΙΣΕΣ ΘΕΣΕΣΙΣ
ΝΟΣΗΛΕΥΤΙΚΟ	2	17	0	1
ΛΟΙΠΟ	13	31	0	4
<b>ΣΥΝΟΛΟ</b>	<b>15</b>	<b>48</b>	<b>0</b>	<b>5</b>
ΑΡΙΘΜΟΣ ΘΕΣΕΩΝ ΣΕ ΕΠΙΚΕΙΜΕΝΕΣ ΠΡΟΚΗΡΥΞΕΙΣ ΑΣΕΠ ΓΙΑ ΚΑΛΥΨΗ ΜΟΝΙΜΩΝ ΘΕΣΕΩΝ ΝΟΣΗΛΕΥΤΙΚΟΥ & ΛΟΙΠΟΥ ΠΡΟΣΩΠΙΚΟΥ				
ΝΟΣΗΛΕΥΤΙΚΟ		1		
ΛΟΙΠΟ		2		
<b>ΣΥΝΟΛΟ</b>		<b>3</b>		

# Ανθρώπινο δυναμικό Ε.Κ.Α.Β.: Αποτύπωση και ενέργειες ενίσχυσής του

ΥΠΗΡΕΤΟΥΝ ΠΡΟΣΩΠΙΚΟ ΕΚΑΒ ΚΑΤΗΓΟΡΙΑΣ ΔΕ ΠΛΗΡΩΜΑΤΩΝ ΑΣΘΕΝΟΦΟΡΩΝ, ΝΟΕΜΒΡΙΟΣ 2024					
ΠΑΡΑΡΤΗΜΑ	ΤΟΜΕΑΣ	2019		2024	
		ΤΑΚΤΙΚΟ ΠΡΟΣΩΠΙΚΟ	ΕΠΙΚΟΥΡΙΚΟ	ΤΑΚΤΙΚΟ ΠΡΟΣΩΠΙΚΟ	ΕΠΙΚΟΥΡΙΚΟ
ΕΚΑΒ ΚΟΖΑΝΗΣ	ΦΛΩΡΙΝΑΣ	19	0	10	9
	ΚΑΣΤΟΡΙΑΣ	18	0	13	6
	ΠΤΟΛΕΜΑΪΔΑΣ	15	0	10	7
	ΚΟΖΑΝΗΣ	39	0	43	5
	ΓΡΕΒΕΝΩΝ	23	0	13	8
ΣΥΝΟΛΟ		114	0	89	35
ΓΕΝΙΚΟ ΣΥΝΟΛΟ		114		124	
ΘΕΣΕΙΣ ΣΕ ΕΠΙΚΕΙΜΕΝΗ ΠΡΟΚΗΡΥΞΗ ΑΣΕΠ					
ΠΑΡΑΡΤΗΜΑ	ΤΟΜΕΑΣ	ΤΑΚΤΙΚΟ ΠΡΟΣΩΠΙΚΟ			
ΕΚΑΒ ΚΟΖΑΝΗΣ	ΦΛΩΡΙΝΑΣ	7			
	ΚΑΣΤΟΡΙΑΣ	4			
	ΠΤΟΛΕΜΑΪΔΑΣ	4			
ΣΥΝΟΛΟ		15			

# Πολιτικές: οικονομικά κίνητρα προσέλκυσης και παραμονής σε προβληματικές και άγονες περιοχές

Ενίσχυση οικονομικών κινήτρων (Οι αριθμ. Γ4α/οικ.46490/2024 (B 5075) & Γ4α/οικ.60419/2024 (B 6453) ΚΥΑ)

## Περιοχές Δυτικής Μακεδονίας που ανήκουν στις προβληματικές και άγονες περιοχές κατηγορίας Α΄

- Περιφερειακή Ενότητα Γρεβενών: Γρεβενά, Δεσκάτη,
  - Περιφερειακή Ενότητα Κοζάνης: Κοζάνη, Τσοτύλι, Πτολεμαΐδας, Σέρβια, Σιάτιστα,
  - Περιφερειακή Ενότητα Φλώρινας: Φλωρίνα, Αμύνταιο,
  - Περιφερειακή Ενότητα Καστοριάς: Καστοριά, Άργος Ορεστικού
- 
- **Σύνολο υπηρετούντων ιατρών Ε.Σ.Υ. στις ανωτέρω περιοχές: 237** που λαμβάνουν μηνιαίο οικονομικό κίνητρο ύψους 300 €
  - **Εξ αυτών, 119** συγκεκριμένων ειδικοτήτων λαμβάνουν επιπλέον οικονομικό κίνητρο ύψους 300 €
  - **Μηνιαίο κόστος νέων οικονομικών κινήτρων για σύνολο περιοχών Δυτικής Μακεδονίας:  $71.100 + 35.700 = 106.800$  €**
- 
- **Σύνολο υπηρετούντων ιατρών Ε.Σ.Υ. στο Γ.Ν. Γρεβενών: 31** που λαμβάνουν το οριζόντιο μηνιαίο οικονομικό κίνητρο ύψους 300 €
  - **Εξ αυτών, 11** συγκεκριμένων ειδικοτήτων λαμβάνουν το επιπλέον μηνιαίο οικονομικό κίνητρο ύψους 300 €.
  - **Μηνιαίο κόστος νέων οικονομικών κινήτρων για Γ.Ν. Γρεβενών:  $9.300 + 3.300 = 12.600$  €**

# Πολιτικές: Αύξηση προϋπολογισμού Γ.Ν. Γρεβενών

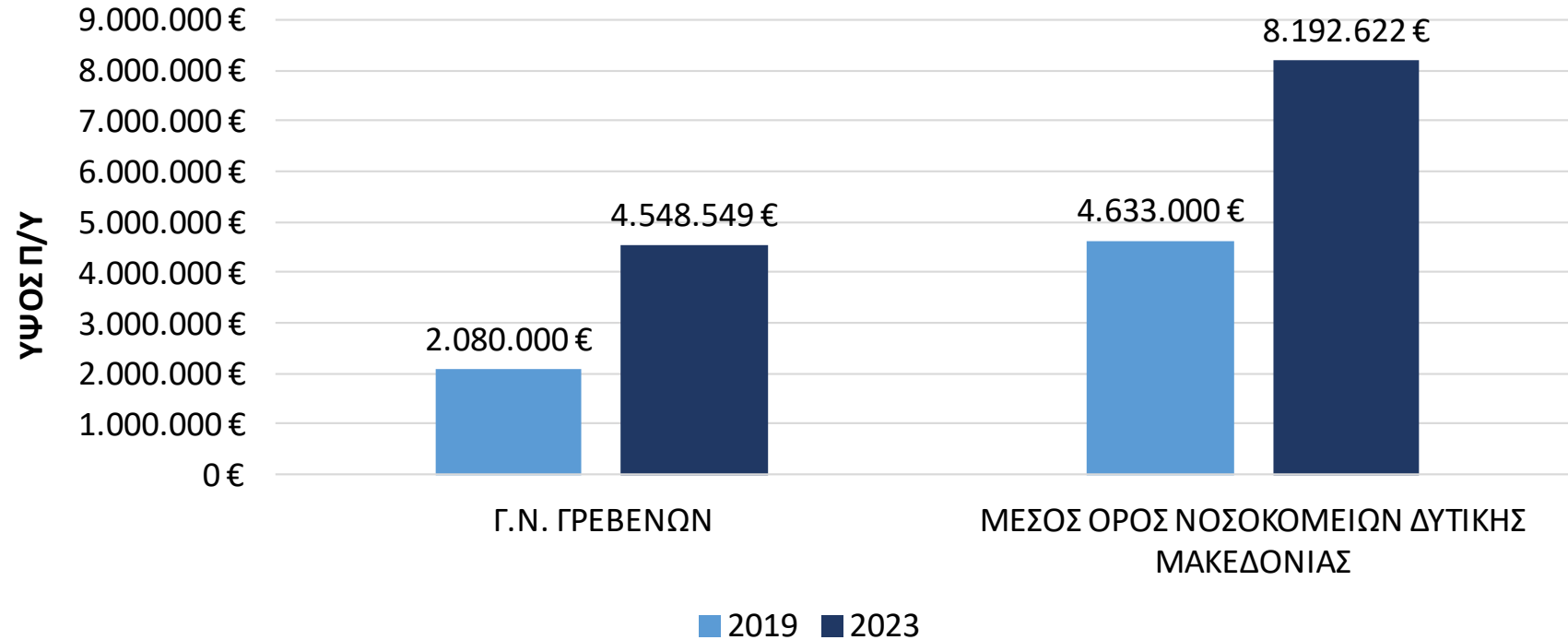

- Ποσοστιαία μεταβολή προϋπολογισμού Γ.Ν. ΓΡΕΒΕΝΩΝ μεταξύ των ετών 2019-2023: **118,7 %**
- Ποσοστιαία μεταβολή προϋπολογισμού Νοσοκομείων Περιφέρειας Δυτικής Μακεδονίας μεταξύ των ετών 2019-2023: **76,8 %**

**Υπουργείο  
Εργασίας και Κοινωνικής Ασφάλισης - ΔΥΠΑ**





# Πολιτικές/Δράσεις/Ενισχύσεις

## Πρόγραμμα Απόκτησης Επαγγελματικής Εμπειρίας για νέους άνεργους 18-29 ετών

Στόχος της δράσης είναι η προετοιμασία 25.000 άνεργων νέων όλης της χώρας που βρίσκονται εκτός απασχόλησης, εκπαίδευσης και κατάρτισης, ηλικίας 18-29 ετών, αποφοίτων τουλάχιστον υποχρεωτικής εκπαίδευσης, σε εργασιακό περιβάλλον του ιδιωτικού τομέα για την προετοιμασία της ένταξής τους στην αγορά εργασίας.

Το πρόγραμμα έχει διάρκεια 7 μήνες και η ΔΥΠΑ καταβάλλει στους ωφελούμενους μηνιαία αποζημίωση ίση με τον νόμιμο κατώτατο μισθό (με πλήρεις ασφαλιστικές εισφορές), αναλογία δώρων εορτών και επίδομα αδείας, ενώ οι ωφελούμενοι έχουν πλήρη ιατροφαρμακευτική κάλυψη του e-ΕΦΚΑ.

**200.000.000 €** (ΕΣΠΑ)

Περίοδος αναφοράς: από 6/6/2024 μέχρι 12/6/2024

Ωφελούμενοι: 25.000 άνεργοι

Πρόοδος υλοποίησης: Υλοποιείται



# Πολιτικές/Δράσεις/Ενισχύσεις

## Ολοκληρωμένη Δράση Κατάρτισης και Απασχόλησης ανέργων ηλικίας 25 έως 45 ετών

Στόχος της ολοκληρωμένης δράσης είναι η κατάρτιση 10.000 ανέργων ηλικίας 25-45 ετών, σε ψηφιακές και πράσινες δεξιότητες και η δημιουργία 7.500 νέων θέσεων εργασίας για την πρόσληψή τους σε επιχειρήσεις του ιδιωτικού τομέα για βραχυχρόνια απασχόληση.

Οι επιχειρήσεις λαμβάνουν επιχορήγηση 100% του συνολικού κόστους (μισθού και εισφορών), δηλαδή 1.022€ μηνιαία (6.132 ευρώ συνολικά), για την πρόσληψη ανέργων ηλικίας 25-30 ετών, και 80% για την πρόσληψη ανέργων 31-45 ετών, δηλαδή 818€ μηνιαία (4.906€ συνολικά).

**49.731.600 €** (Ταμείο Ανάκαμψης και Ανθεκτικότητας)

Περίοδος αναφοράς: από 18/1/2024 έως την 31/12/2025

Ωφελοούμενοι: 7.500 άνεργοι

Πρόοδος υλοποίησης: Υλοποιείται



# Πολιτικές/Δράσεις/Ενισχύσεις

## Πρόγραμμα απασχόλησης σε κρίσιμες περιοχές μακροχρόνιας ανεργίας

Σκοπός του προγράμματος είναι η δημιουργία 8.500 νέων θέσεων εργασίας, πλήρους απασχόλησης, για την πρόσληψη μακροχρόνια ανέργων ηλικίας 45 ετών και άνω, σε περιοχές-θύλακες υψηλής ανεργίας της χώρας, με προτεραιότητα στις Περιφέρειες Δυτικής Μακεδονίας, Δυτικής Ελλάδας, Ανατολικής Μακεδονίας και Θράκης, Θεσσαλίας, Στερεάς Ελλάδας, Κεντρικής Μακεδονίας και Ηπείρου.

Η διάρκεια του προγράμματος είναι 18 μήνες και χρηματοδοτεί έως και το 80% του μισθού και των εισφορών. Η μέγιστη επιχορήγηση ανέρχεται σε 13.709 ευρώ ανά θέση εργασίας, ενώ προτεραιότητα δίνεται σε επιχειρήσεις της πράσινης και ψηφιακής οικονομίας.

**104.428.800 €** (Ταμείο Ανάκαμψης και Ανθεκτικότητας)

Περίοδος αναφοράς: από 7/12/2022 έως την 31/12/2025

Ωφελούμενοι: 8.500 άνεργοι

Πρόοδος υλοποίησης: Υλοποιείται



# Πολιτικές/Δράσεις/Ενισχύσεις

**Πρόγραμμα απασχόλησης ανέργων που ανήκουν σε ειδικές και ευάλωτες κοινωνικές ομάδες και αντιμετωπίζουν εμπόδια στην ένταξη ή επανένταξή τους στην αγορά εργασίας**

Σκοπός του προγράμματος είναι η δημιουργία:

3.000 νέων θέσεων εργασίας πλήρους απασχόλησης για ανέργους που ανήκουν σε ειδικές και ευάλωτες κοινωνικές ομάδες (ΑμεΑ, γυναίκες θύματα ενδοοικογενειακής ή έμφυλης βίας, απεξαρτημένοι, αποφυλακισμένοι, θύματα εμπορίας ανθρώπων, κλπ.). Το πρόγραμμα χρηματοδοτεί έως και το 75% του μισθού και των εισφορών για 24 μήνες και η μέγιστη επιχορήγηση ανέρχεται σε 16.800 ευρώ ανά θέση.

7.000 νέων θέσεων εργασίας πλήρους απασχόλησης για ανέργους που αντιμετωπίζουν εμπόδια στην ένταξη ή επανένταξή τους στην αγορά εργασίας (μητέρες που επιστρέφουν στην αγορά εργασίας μετά την ανατροφή των παιδιών τους και έχουν τουλάχιστον ένα τέκνο έως 8 ετών και 6μηνη ανεργία, άνεργοι άνω των 55 ετών με 12μηνη ανεργία, άνεργοι με 24μηνη ανεργία, άνεργα μέλη μονογονεϊκών οικογενειών, κλπ.). Το πρόγραμμα χρηματοδοτεί έως και το 75% του μισθού και των εισφορών για 12 μήνες και η μέγιστη επιχορήγηση ανέρχεται σε 8.400 ευρώ ανά θέση.

**111.230.000 €** (Ταμείο Ανάκαμψης και Ανθεκτικότητας)

Περίοδος αναφοράς: από 7/12/2022 έως την 31/12/2025

Ωφελούμενοι: 10.000 άνεργοι

Πρόοδος υλοποίησης: Υλοποιείται



# Υπουργείο Κοινωνικής Συνοχής & Οικογένειας



## Ελάχιστο Εγγυημένο Εισόδημα

---

Προϋπολογισμός: 862.287,13 €

---

Εκτιμώμενη ολοκλήρωση ή περίοδος αναφοράς: 2024

---

Περιγραφή: Απευθύνεται σε νοικοκυριά που διαβιούν σε συνθήκες ακραίας φτώχειας, υλοποιούμενο καθολικά από το 2017, στους ΟΤΑ α' βαθμού, και συνδυάζει τρεις (3) πυλώνες: 1. Εισοδηματική ενίσχυση, 2. Συμπληρωματικές κοινωνικές υπηρεσίες, παροχές και αγαθά, και 3. Υπηρεσίες ενεργοποίησης: προώθηση των ωφελούμενων, εφόσον δύνανται να εργαστούν, με σκοπό την ένταξη ή επανένταξή τους στην αγορά εργασίας. Συνολικός αριθμός μοναδικών ωφελούμενων μέχρι 08/10/24, για το έτος αναφοράς: 964.

---

Πρόοδος υλοποίησης: Πρόκειται για επίδομα/ υπηρεσία που παρέχεται σταθερά και ομοιόμορφα από τους ΟΤΑ α'



## Κέντρα Κοινότητας (2) και Παράρτημα (0)

---

Προϋπολογισμός: 56.160 € \*

---

Εκτιμώμενη ολοκλήρωση ή περίοδος αναφοράς: 2023

---

Περιγραφή: Στόχος του Κέντρου Κοινότητας είναι η ανάπτυξη ενός τοπικού σημείου αναφοράς για τα κοινωνικά θέματα συμπληρωματικά με την Κοινωνική υπηρεσία των Δήμων. Στόχος των Παραρτημάτων Ρομά των ΚΚ είναι η ανάπτυξη ενός τοπικού σημείου αναφοράς για τα κοινωνικά θέματα συμπληρωματικά με την Κοινωνική υπηρεσία των Δήμων σε ότι αφορά τους Ρομά.

Ιδίως, ως προς την ΠΕ Γρεβενών, ο συνολικός αριθμός των εξυπηρετούμενων πολιτών κατά το έτος 2023 ήταν 1189\*.

---

Πρόοδος υλοποίησης: Πρόκειται για Υπηρεσία που παρέχεται σταθερά και ομοιόμορφα από τα Κέντρα Κοινότητας των Δήμων (ΟΤΑ α')

*\* Ακριβή-εξειδικευμένα στοιχεία μπορούν να αντληθούν μόνο μέσω των Περιφερειακών Ειδικών Υπηρεσιών Διαχείρισης ΕΣΠΑ. Παρόντα στοιχεία κατά προσέγγιση από έρευνα/ερωτηματολόγια (ΥΚΟΙΣΟ, 2024).*



## Πιλοτική Εφαρμογή «Προσωπικός Βοηθός για Άτομα με Αναπηρία»

---

Προϋπολογισμός: 41.683.896 € για όλη την Ελλάδα

---

Εκτιμώμενη ολοκλήρωση ή περίοδος αναφοράς: 2023- 2025

---

Περιγραφή: Πιλοτικό Πρόγραμμα που χρηματοδοτείται από το ΤΑΑ και έχει ως στόχο την ενίσχυση της ανεξάρτητης διαβίωσης των Ατόμων με Αναπηρία. Αριθμός ωφελούμενων που δικαιούνται ΠΒ στο σύνολο των Περιφερειακών Ενοτήτων της Περιφέρειας Δυτικής Μακεδονίας: 27.

---





# Πολιτικές Στέγασης

**Επίδομα Στέγασης:** ενισχυτική παρέμβαση για την πρόληψη και αντιμετώπιση της στεγαστικής επισφάλειας νοικοκυριών χαμηλού ή μεσαίου εισοδήματος που διαμένουν σε ενοικιαζόμενη κατοικία. Το επίδομα παρέχει 70 έως 210 ευρώ το μήνα, ανάλογα με τη σύνθεση της ωφελούμενης μονάδας, έχει συνολικό ετήσιο προϋπολογισμό 400 εκατ. ευρώ από πόρους του κρατικού προϋπολογισμού, ενώ ο μέσος αριθμός των ωφελούμενων νοικοκυριών για το 2023 ανήλθε σε 264.531.

Παρατίθενται τα βασικά στατιστικά στοιχεία για το Επίδομα Στέγασης ανά Δήμο στην Π/Ε Γρεβενών, όπως αντλήθηκαν από την πλατφόρμα του προγράμματος.

Π.Ε. ΓΡΕΒΕΝΩΝ – ΑΝΑ ΔΗΜΟ	ΕΓΚΕΚΡΙΜΕΝΕΣ ΑΙΤΗΣΕΙΣ	ΜΗΝΙΑΙΟΣ ΠΡΟΫΠΟΛΟΓΙΣΜΟΣ
ΓΡΕΒΕΝΩΝ	378	44.885,00€
ΔΕΣΚΑΤΗΣ	33	3.635,00€
<b>ΣΥΝΟΛΟ Π.Ε. ΓΡΕΒΕΝΩΝ</b>	<b>411</b>	<b>48.520,00€</b>



# Πολιτικές Προστασίας Παιδιού & Οικογένειας

**(α) Επίδομα γέννησης:** Το επίδομα γέννησης αυξήθηκε για κάθε παιδί που γεννιέται, αναλόγως του αριθμού των εξαρτώμενων τέκνων της οικογένειας (όπως αυτός διαμορφώνεται μετά τη γέννηση του παιδιού). Η νομοθετική ρύθμιση περιλαμβάνει και την καταβολή του αυξημένου επιδόματος, αναδρομικά για κάθε παιδί που γεννήθηκε από 1.1.2023.

α) 2.400 Ευρώ για οικογένειες με ένα (1) εξαρτώμενο τέκνο

β) 2.700 Ευρώ για οικογένειες με δύο (2) εξαρτώμενα τέκνα

γ) 3.000 Ευρώ για οικογένειες με τρία (3) εξαρτώμενα τέκνα

δ) 3.500 Ευρώ για οικογένειες με τέσσερα (4) ή περισσότερα εξαρτώμενα τέκνα

Η καταβολή στους δικαιούχους γίνεται σε δύο ισόποσες δόσεις ως εξής: α) δύο ισόποσες δόσεις των χιλίων διακοσίων (1.200,00) ευρώ για το πρώτο κατά σειρά γέννησης εξαρτώμενο τέκνο, β) δύο ισόποσες δόσεις των χιλίων τριακοσίων πενήντα (1350,00) ευρώ για το δεύτερο κατά σειρά γέννησης εξαρτώμενο τέκνο, γ) δύο ισόποσες δόσεις των χιλίων πεντακοσίων (1.500,00) ευρώ το τρίτο κατά σειρά γέννησης εξαρτώμενο τέκνο και δ) δύο ισόποσες δόσεις των χιλίων επτακοσίων πενήντα (1.750,00) ευρώ κάθε επόμενο εξαρτώμενο τέκνο.

Πρόκειται για ενίσχυση περίπου 35.000 οικογενειών με 1 παιδί, 32.000 οικογενειών με 2 παιδιά, 6.600 τριτέκνων και 1.400 πολυτέκνων οικογενειών ετησίως

Παρατίθενται στοιχεία για το Επίδομα Γέννησης έτους 2024 (έως σήμερα), ως προς την Π.Ε. Γρεβενών : **232** δικαιούχοι (αιτούσες) που έλαβαν **362.950** Ευρώ.

Στα στοιχεία αυτά περιλαμβάνονται και πληρωμές αναδρομικών για παιδιά που γεννήθηκαν το 2023 (Ν. 5092/2024, ΦΕΚ Α 33/04.03.2024).

Χωρίς τα αναδρομικά η εικόνα έχει ως εξής: Δικαιούχοι : **162** Ποσό **269.850** Ευρώ.



# Πολιτικές Προστασίας Παιδιού & Οικογένειας

**(β) Επίδομα Παιδιού:** (αρ. 214 του ν.4512/2018 (5/Α'), όπως τροποποιήθηκε με τις διατάξεις του άρθρου 15 του ν.4659/2020 (21/Α'), χορηγείται λαμβάνοντας υπόψη:

- τον αριθμό των εξαρτώμενων τέκνων
- το ισοδύναμο οικογενειακό εισόδημα
- την εισοδηματική κατηγορία κάθε οικογένειας.

Η διαδικασία της χορήγησης του επιδόματος παιδιού, καθορίστηκε με την αρ.Γ.Π.οικ.Δ22/11/2705/58/2018 (57/Β') απόφαση, όπως ισχύει.

## Ειδικότερα στοιχεία αναφορικά με το επίδομα παιδιού :

Στην Περιφέρεια Δυτικής Μακεδονίας, στο Ν. Γρεβενών εγκρίθηκαν 1.273 αιτήσεις που αντιστοιχούν σε ποσό €252.227.

---



# Πολιτικές Προστασίας Παιδιού & Οικογένειας

## (γ) Πρόσβαση βρεφών και νηπίων σε προσχολική εκπαίδευση και φροντίδα:

Με τις διατάξεις του άρθρου 104 του ν.4941/2022 (Α' 113) «Πρόσβαση παιδιών προσχολικής ηλικίας, βρεφών και νηπίων, σε υπηρεσίες προσχολικής αγωγής και φροντίδας, πρόσβαση παιδιών, εφήβων και ατόμων με αναπηρία σε υπηρεσίες δημιουργικής απασχόλησης», θεσπίστηκε πρόγραμμα οικονομικής στήριξης οικογενειών , για την πρόσβαση βρεφών και νηπίων σε υπηρεσίες προσχολικής αγωγής και φροντίδας, καθώς και πρόγραμμα οικονομικής στήριξης οικογενειών για την πρόσβαση παιδιών, εφήβων και ατόμων με αναπηρία σε υπηρεσίες δημιουργικής απασχόλησης, με την εφαρμογή σύγχρονων παιδαγωγικών πρακτικών και δραστηριοτήτων, εκτός σχολικού ωραρίου. Δικαιούχος υλοποίησης του προγράμματος, ορίζεται η Ελληνική Εταιρεία Τοπικής Ανάπτυξης και Αυτοδιοίκησης, Ανώνυμη Εταιρεία (ΕΕΤΑΑ ΑΕ).

Η δαπάνη χρηματοδότησης καλύπτεται από ενωσιακούς πόρους των συγχρηματοδοτούμενων Περιφερειακών Επιχειρησιακών Προγραμμάτων του ΕΣΠΑ 2021-2027, και από Εθνικούς Πόρους.

Για το Νομό Γρεβενών, παρατίθεται στην επόμενη σελίδα σχετικός πίνακας, ως προκύπτει από το πληροφοριακό σύστημα της ΕΕΤΑΑ, από τον οποίο προκύπτει ο αριθμός ωφελούμενων ανά κατηγορία δομής.

---



# Πολιτικές Προστασίας Παιδιού & Οικογένειας



# Εισοδηματική Ενίσχυση Οικογενειών Ορεινών/Μειονεκτικών Περιοχών

Το επίδομα για τους κατοίκους των ορεινών και μειονεκτικών περιοχών χορηγείται στο πλαίσιο των μέτρων κοινωνικής προστασίας ευπαθών ομάδων προκειμένου να στηριχθούν οικογένειες με χαμηλά εισοδήματα και να αποτραπεί ο κίνδυνος να ερημωθούν ολόκληρα χωριά που βρίσκονται σε ορεινές και μειονεκτικές περιοχές. Ο χαρακτηρισμός των περιοχών ως ορεινών ή μειονεκτικών προβλέπεται από το ενωσιακό δίκαιο και στηρίζεται σε οδηγίες της Ευρωπαϊκής Ένωσης.

Το χορηγούμενο ποσό της εισοδηματικής ενίσχυσης είναι:

A) 600 ευρώ ετησίως, εφόσον το ετήσιο οικογενειακό εισόδημα των δικαιούχων δεν υπερβαίνει το ποσό των 3000 ευρώ

B) 300 ευρώ ετησίως, εφόσον το ετήσιο οικογενειακό εισόδημα των δικαιούχων κυμαίνεται μεταξύ του ποσού των 3000.01 ευρώ και του ποσού των 4.700 ευρώ

Προϋποθέσεις χορήγησης της ετήσιας εισοδηματικής ενίσχυσης:

Τα μέλη της οικογένειας να κατοικούν μόνιμα σε ορεινές ή και μειονεκτικές περιοχές τουλάχιστον δύο (2) έτη πριν την υποβολή της αίτησης

Το ετήσιο οικογενειακό επίδομα να μην υπερβαίνει το ποσό των 4.700 ευρώ.

Βασικό στοιχείο χορήγησης της εισοδηματικής ενίσχυσης είναι η οικογένεια, συμπεριλαμβανομένων και των μονογονεϊκών και όχι η στέγη.

**Για την Οικονομική Ενίσχυση Οικογενειών Ορεινών και Μειονεκτικών Περιοχών, περιόδου 2024**, σε περιοχές της Περιφέρειας Δυτικής Μακεδονίας (Περιφερειακές Ενότητες Κοζάνης, Καστοριάς, Γρεβενών και Φλώρινας), εντοπίζονται μέχρι στιγμής **304** δικαιούχοι. Παράλληλα υπάρχουν αυτή τη στιγμή επιπλέον **32** αιτήσεις σε εκκρεμότητα / προς έλεγχο.

*Υπενθυμίζεται ότι τα ανωτέρω στοιχεία αφορούν σε όλη την Περιφέρεια Δυτικής Μακεδονίας, καθώς η πλατφόρμα της εν λόγω παροχής δεν έχει τη δυνατότητα να παραγάγει στοιχεία σε επίπεδο Περιφερειακών Ενοτήτων.*



# Σχεδιαζόμενα Έργα

## “Καθολική Εφαρμογή του έργου Νταντάδες της Γειτονιάς”

Προϋπολογισμός: Το σύνολο της καθολικής εφαρμογής ανέρχεται στα 100.000.000,00 €.

Εκτιμώμενη ολοκλήρωση: 31-12-2027.

Περιγραφή: Το πρόγραμμα αφορά στην κατ’ οίκον φροντίδα βρεφών και νηπίων ηλικίας από 2 μηνών έως 2,5 ετών και προβλέπει την οικονομική ενίσχυση των εργαζομένων γονέων, των μονογονέων, των αναδόχων και ιδιαίτερα των μητέρων για τη χρήση πιστοποιημένων υπηρεσιών φροντίδας των παιδιών τους. Σε πρώτη φάση εφαρμόζεται πιλοτικά σε 62 Δήμους της χώρας έως 31-12-2024 με σχεδιαζόμενη παράταση έως 30-4-2025 και στη συνέχεια θα υλοποιηθεί σε όλη την επικράτεια (332 Δήμοι). Οι επιμελητές/-τριες μπορούν να προσφέρουν τις υπηρεσίες φροντίδας βρεφών και νηπίων είτε στο σπίτι τους είτε στην οικία των παιδιών.

Πρόοδος υλοποίησης: Το έργο αναμένεται να εκκινήσει το α’ πρώτο εξάμηνο του 2025 για το σύνολο της χώρας.



## Πιλοτική Εφαρμογή της Δράσης “Νταντάδες της Γειτονιάς”

Προϋπολογισμός: Το σύνολο της πιλοτικής εφαρμογής σε 62 Δήμους ανέρχεται στα 2.949.370,29€. Για την Π.Ε. Γρεβενών έχουν γίνει πληρωμές ύψους 11.601,96 ευρώ. Η Π.Ε. Καστοριάς δεν συμμετέχει στην πιλοτική εφαρμογή.

Εκτιμώμενη ολοκλήρωση: Η πιλοτική εφαρμογή λήγει στις 31-12-2024 με προοπτική παράτασης έως 30-4-2025.

Περιγραφή: Το πρόγραμμα αφορά στην κατ’ οίκον φροντίδα βρεφών και νηπίων ηλικίας από 2 μηνών έως 2,5 ετών και προβλέπει την οικονομική ενίσχυση των εργαζομένων γονέων, των μονογονέων, των αναδόχων και ιδιαίτερα των μητέρων για τη χρήση πιστοποιημένων υπηρεσιών φροντίδας των παιδιών τους. Σε πρώτη φάση εφαρμόζεται πιλοτικά σε 62 Δήμους της χώρας έως 31-12-2024 και στη συνέχεια θα υλοποιηθεί σε όλη την επικράτεια. Οι επιμελητές/-τριες μπορούν να προσφέρουν τις υπηρεσίες φροντίδας βρεφών και νηπίων είτε στο σπίτι τους είτε στην οικία των παιδιών.

Πρόοδος υλοποίησης: Για την Π.Ε. Γρεβενών έχουν γίνει πληρωμές ύψους 11.601,96 ευρώ. Η Π.Ε. Καστοριάς δεν συμμετέχει στην πιλοτική εφαρμογή.





**Συζητάμε  
Αποφασίζουμε  
Προχωράμε  
ΜΑΖΙ για τα Γρεβενά**

---

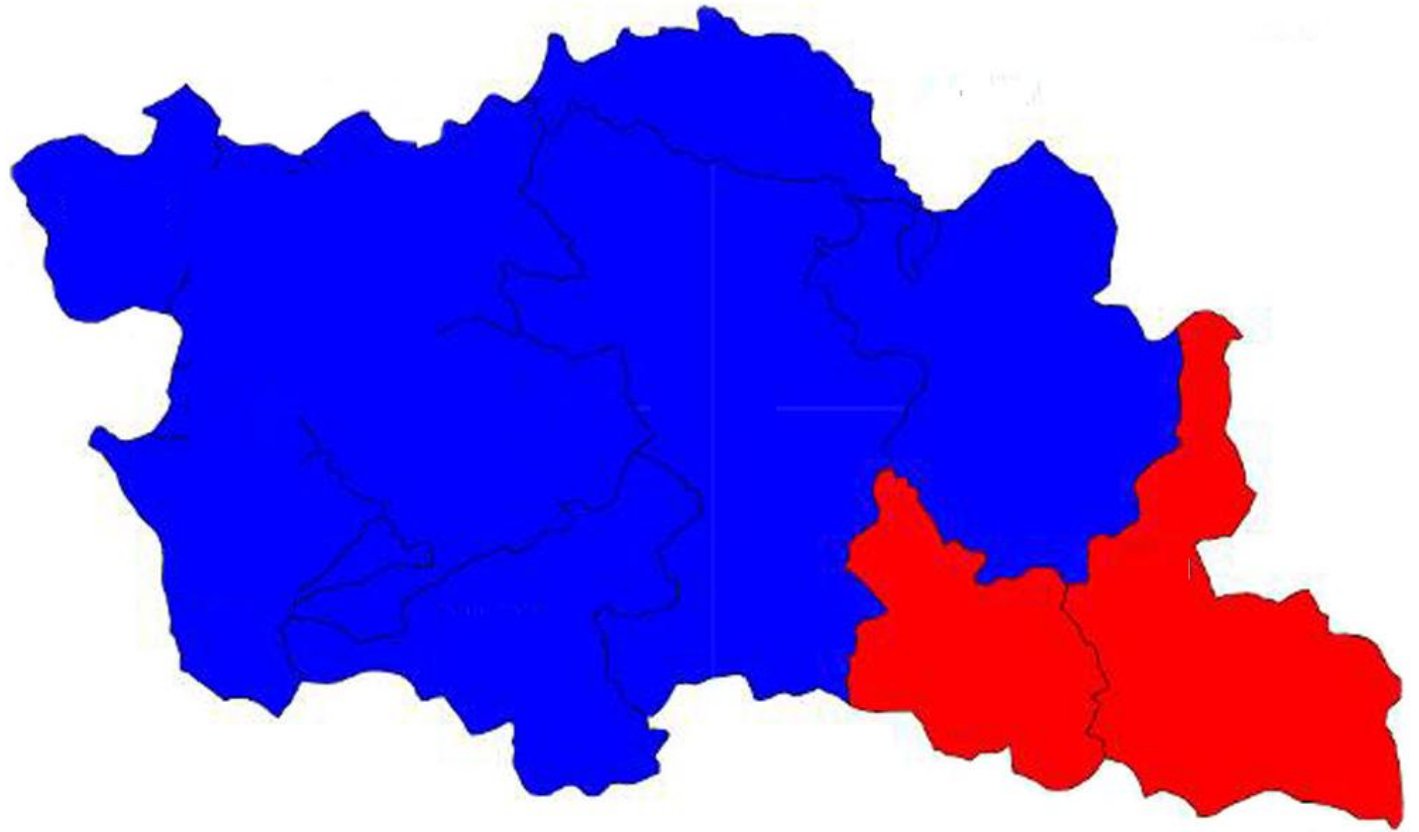

# Τοπικό σχέδιο ανάπτυξης Γρεβενών

## Κυβέρνηση & Αυτοδιοίκηση

Γρεβενά	
437 εκατ. €	
Έργα σε εξέλιξη Ολοκληρωμένα έργα Έργα υπό σχεδιασμό	412 εκατ. €
Ενισχύσεις επιχειρήσεων (ΤΑΑ, ΕΣΠΑ, ΕΑΤ)	25 εκατ. €

Χρηματοδοτικά εργαλεία Περιφέρειας Δυτικής Μακεδονίας <sup>1</sup>	Προϋπολογισμός
ΠΕΠ ΕΣΠΑ 2014-2020	294 εκατ. €
ΠΕΠ ΕΣΠΑ   2021-2027	394 εκατ. €
ΠΑΑ 2014-2020	571 εκατ. €
ΣΣ ΚΑΠ 2023-2027	284 εκατ. €
Περιφερειακό ΕΠΑ 2021-2025	127 εκατ. €
Αντώνης Τρίτσης <sup>2</sup>	121 εκατ. €
Φιλόδημος II <sub>2</sub>	38 εκατ. €

1. Περιλαμβάνονται μόνο τα χρηματοδοτικά εργαλεία που έχουν απευθείας περιφερειακή κατανομή. 2. Ενταγμένα έργα





Ελληνική Δημοκρατία  
Κυβέρνηση

